



**DEMAG CC2200** | Crawler Crane 350 t Lifting Capacity



# DEMAG CC2200

## CRAWLER CRANE

# DEMAG CC2200 HIGHLIGHTS

- Strong boom system – optimized for high load capacities and Superlift operation
- Maximum load moment 4680 tm
- Variable Superlift radius
- Variable offset of main boom for configuration SW and SWSL
- Innovative Demag IC-1 crane control system with touchscreen

- Starkes Auslegersystem – optimiert für hohe Traglasten und Superliftbetrieb
- Maximales Lastmoment 4680 mt
- Variabler Superlift-Radius
- Variable Vorneigung Hauptausleger für SW und SWSL
- Innovative Kransteuerung Demag IC-1 mit Touchscreen

- Système de flèche puissant optimisé pour les opérations avec charges lourdes et SSL
- Couple de charge max. 4680 tm
- Rayon variable du Superlift
- Flèche principale inclinable pour SW et SWSL
- Nouveau système de contrôle Demag IC-1 avec écran tactile

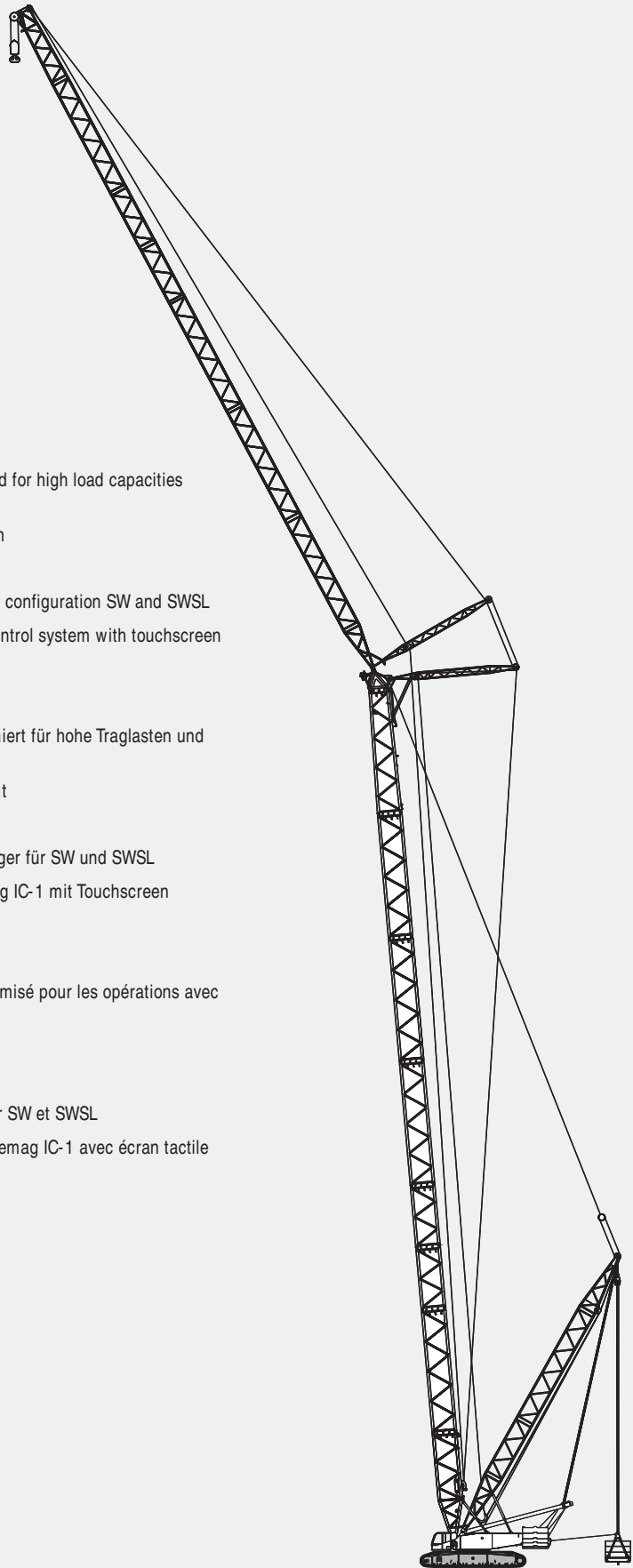

**CONTENTS · INHALT · CONTENU**

Page · Seite · Page:

**Specifications · Technische Daten · Caractéristiques**

Specifications · Technische Daten · Caractéristiques .....	4	1
Superlift configurations · Superlift-Konfigurationen · Combinaisons Superlift .....	6	
Specifications · Technische Daten · Caractéristiques .....	7	
Boom combinations · Ausleger-Kombinationen · Combinaisons de flèche .....	10	
Erection / lowering · Aufrichten / Ablegen · Montée / placement sur sol .....	12	

**Main boom · Hauptausleger · Flèche principale**

Working ranges · Arbeitsbereiche · Portées (SH, SH / LH) .....	13	2
Lifting capacities · Tragfähigkeiten · Capacités de levage (SH, SH / LH) .....	14	
Working ranges with Superlift · Arbeitsbereiche mit Superlift · Portées avec Superlift (SSL, SSL/LSL) .....	16	
Lifting capacities with Superlift · Tragfähigkeiten mit Superlift · Capacités de levage avec Superlift (SSL, SSL/LSL) .....	17	

**Fixed fly jib · Starrer Hilfsausleger · Fléchette fixe**

Working ranges, 10° · Arbeitsbereiche, 10° · Portées, 10° (SH + LF2, SH/LH + LF2) .....	20	3
Lifting capacities · Tragfähigkeiten · Capacités de levage (SH + LF2, SH/LH + LF2) .....	21	
Working ranges with Superlift · Arbeitsbereiche mit Superlift · Portées avec Superlift (SSL + LF2, SSL/LSL + LF2) .....	28	
Lifting capacities with Superlift · Tragfähigkeiten mit Superlift · Capacités de levage avec Superlift (SSL + LF2, SSL/LSL + LF2) .....	29	

**Luffing fly jib · Wippbarer Hilfsausleger · Fléchette à volée variable**

Working ranges · Arbeitsbereiche · Portées (SW) .....	38	4
Lifting capacities · Tragfähigkeiten · Capacités de levage (SW) .....	39	
Working ranges · Arbeitsbereiche · Portées (SWSL) .....	47	
Lifting capacities with Superlift · Tragfähigkeiten mit Superlift · Capacités de levage avec Superlift (SWSL) .....	48	

**Technical description · Technische Beschreibung · Descriptif technique**

Crawler carrier · Superstructure · Optional equipment .....	62	5
Boom configurations · Optional equipment .....	63	
Raupenunterwagen · Oberwagen · Zusatzausrüstung .....	64	
Auslegervarianten · Zusatzausrüstung .....	65	
Châssis à chenilles · Partie supérieure · Equipements optionnels .....	66	
Combinaisons de flèche · Equipements optionnels .....	67	

**Transport example for CC 2200**

Transportbeispiel CC 2200 · Exemple de transport pour la CC 2200 .....	68	6
--	----	---

**SPECIFICATIONS · TECHNISCHE DATEN · CARACTÉRISTIQUES**
**WORKING SPEEDS (INFINITELY VARIABLE) · ARBEITSGESCHWINDIGKEITEN (STUFENLOS  
REGELBAR) · VITESSES DE TRAVAIL (RÉGLABLES SANS PALIERS)**

Mechanisms Antriebe Mécanismes	Speeds <sup>1)</sup> Geschwindigkeiten <sup>1)</sup> Vitesses <sup>1)</sup>	Single line pull zulässiger Seilzug je Strang Effort sur brin simple	Length of hoist rope Länge des Hubseils Longueur du câble de levage
Hoist I Hubwerk I Treuil de levage I	max. 150 m / min	150 kN / 133 kN <sup>2)</sup>	1020 m
Hoist II Hubwerk II Treuil de levage II	max. 130 m / min	150 kN / 136 kN <sup>2)</sup>	700 m
Boom derricking Wippwerk Hauptausleger Variation de flèche	max. 139 m / min		
Boom hoist Einziehwerk Relevage de flèche	max. 54 m / min		
Jib luffing Wippwerk Hilfsausleger Variation de volée	max. 110 m / min		
Slewing (RPM) Drehwerk (U/min) Orientation (tr/mn)	1,4		

<sup>1)</sup> top layer · oberste Lage · couche supérieure

<sup>2)</sup> without / with reeving effect considered · Angabe ohne / mit Wirkungsgrad der Einsicherung · sans / avec effort de mouflage

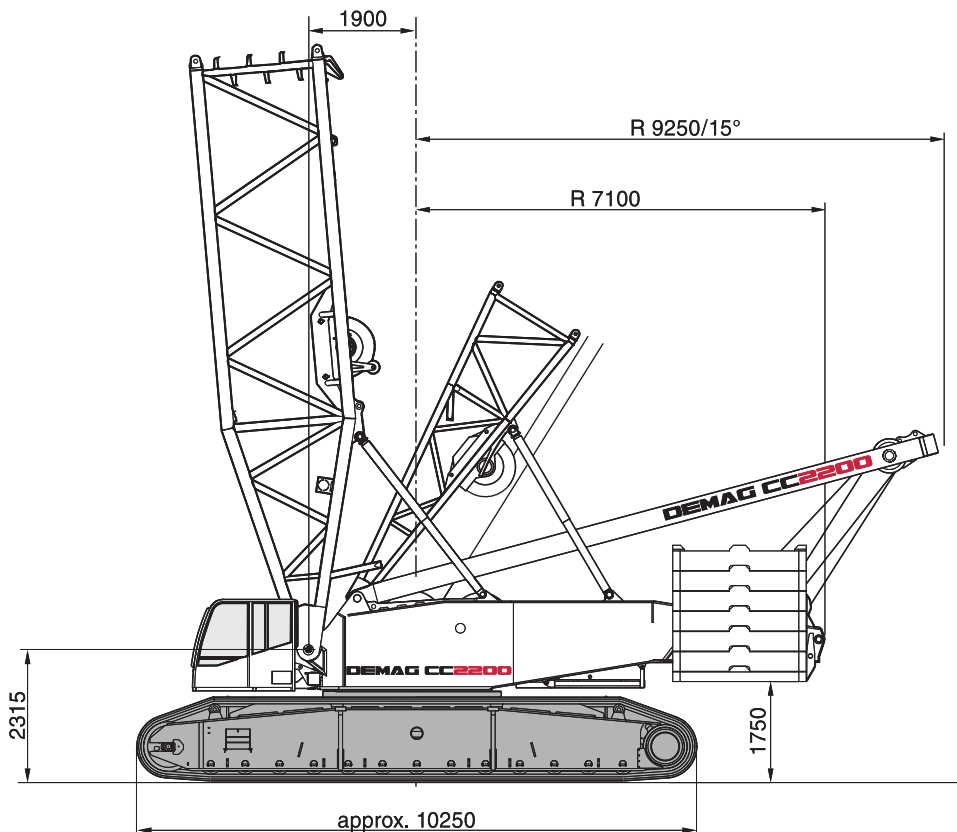
**BASIC CRANE DIMENSIONS · HAUPTABMESSUNGEN · DIMENSIONS DE LA GRUE DE BASE**

**SPECIFICATIONS · TECHNISCHE DATEN · CARACTÉRISTIQUES**
**CARRIER PERFORMANCE · FAHRLEISTUNGEN · PERFORMANCES DU PORTEUR**

Travel speed  
 Fahrgeschwindigkeit  
 Vitesses de translation

max. 2 km/h

**HOOK BLOCKS · UNTERFLASCHEN · CROCHET-MOUFLE**

Type Typ Type	Possible load <sup>1)</sup> Mögliche Traglast <sup>1)</sup> Charge possible <sup>1)</sup>	Number of sheaves Anzahl der Rollen Nombre de poulies	Number of lines Strangzahl Nombre de brins	Weight Gewicht Poids	„D“
300*	300 t	11	22	7,0 t	5,00 m
200*	200 t	7	15	4,6 t	5,00 m
160	160 t	5	11	4,2 t	4,00 m
100	100 t	3	7	3,5 t	3,50 m
50	50 t	1	3	1,7 t	3,00 m
15	15 t	Single line hook Hakengehänge / Boulet	1	0,9 t	2,50 m

\* The 300 t hook block can be converted into the 200 t hook block  
 Die 300 t Unterflasche kann in die 200 t Unterflasche umgebaut werden  
 Le crochet à 300 t peut être transformé en crochet à 200 t

<sup>1)</sup> Varies depending on national regulations  
 Variiert je nach Ländervorschrift  
 Varie en fonction des normes nationales

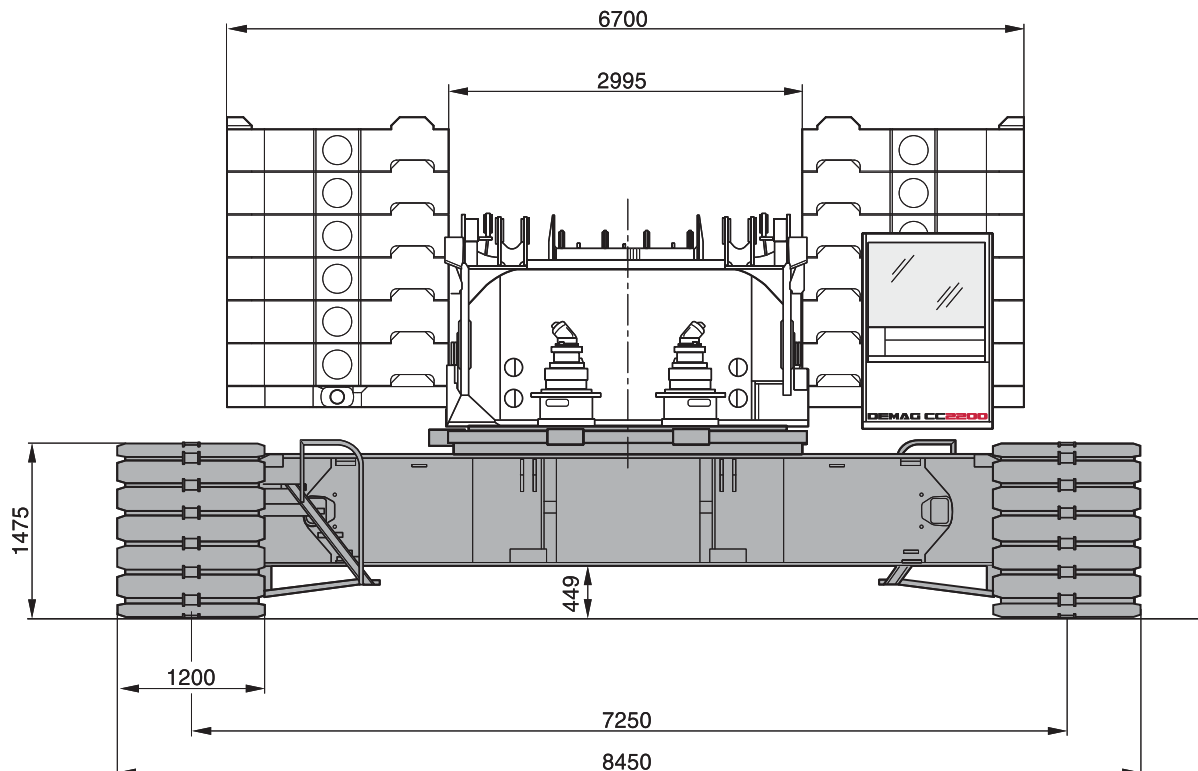

**SUPERLIFT CONFIGURATIONS · SUPERLIFT-KONFIGURATIONEN · COMBINAISONS SUPERLIFT**

**STANDARD-SL**  11, 13, 15 m

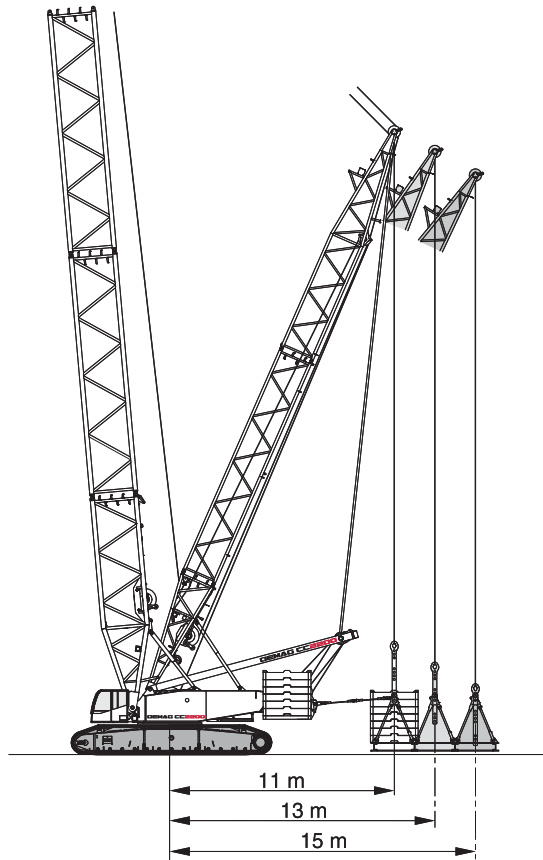

**VARIO-SL**  9-15 m

**TELE-SL**  11-15 m

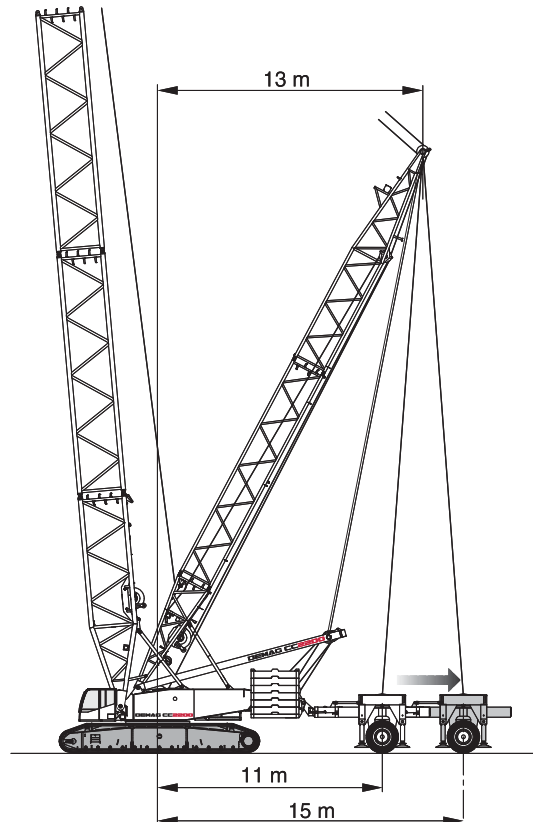
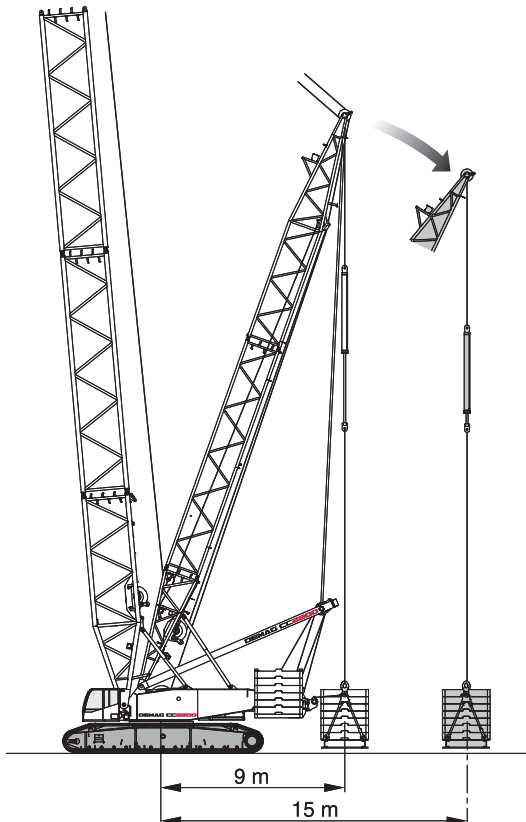

**SPECIFICATIONS · TECHNISCHE DATEN · CARACTÉRISTIQUES**
**WEIGHTS · GEWICHTE · POIDS**

Total weight incl. 100 t counterweight, 24 m boom and hook block Gesamtgewicht einschl. 100 t Gegengewicht, 24 m Hauptausleger und Unterflasche Poids avec 100 t de contrepoids, flèche de 24 m et crochet	229 t
Superstructure (with 3 winches, A-frame, carbody, self-assembly equipment) Oberwagen (mit 3 Winden, A-Bock, Mittelstück, Selbstmontageausrüstung) Partie supérieure (avec 3 tambours, chevalet, partie centrale, équipement automontage)	59,6 t
Superstructure (with 3 winches, A-frame and quick-connection) Oberwagen (mit 3 Winden, A-Bock und Schnellverbindung) Partie supérieure (avec 3 tambours, chevalet et connexion rapide)	39,6 t
Carbody with jacks and quick-connection Mittelstück mit Abstützung und Schnellverbindung Partie centrale avec appuis et connexion rapide	21,9 t
Crawlers with track shoes (1200 mm) Raupen mit Bodenplatten (1200 mm) Chenilles avec patins (1200 mm)	2 x 23,4 t
Counterweight Gegengewicht Contrepoids	100 t

**GROUND PRESSURE · BODENDRUCK · PRESSION AU SOL**

Ground pressure (based on total weight of 229 t) Bodendruck (bei 229 t Gesamtgewicht) Pression au sol (pour un poids total de 229 t)	12,5 N / cm <sup>2</sup>
--	--------------------------

**1**

SPECIFICATIONS · TECHNISCHE DATEN · CARACTÉRISTIQUES

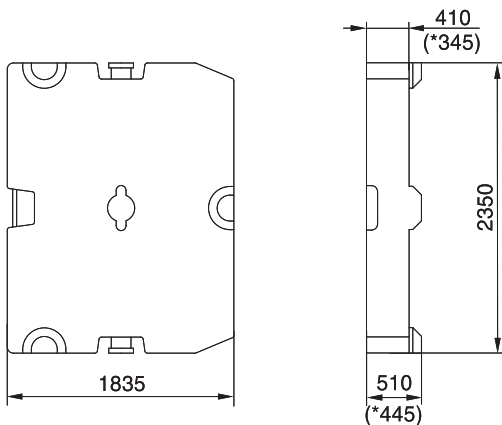
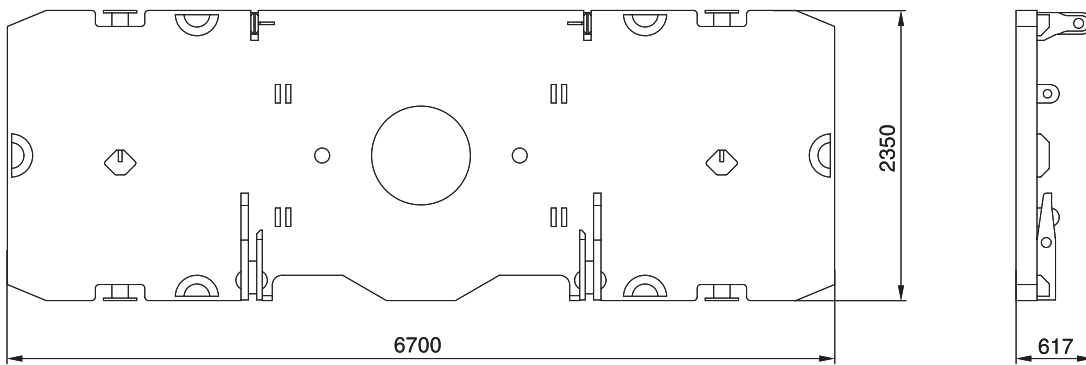
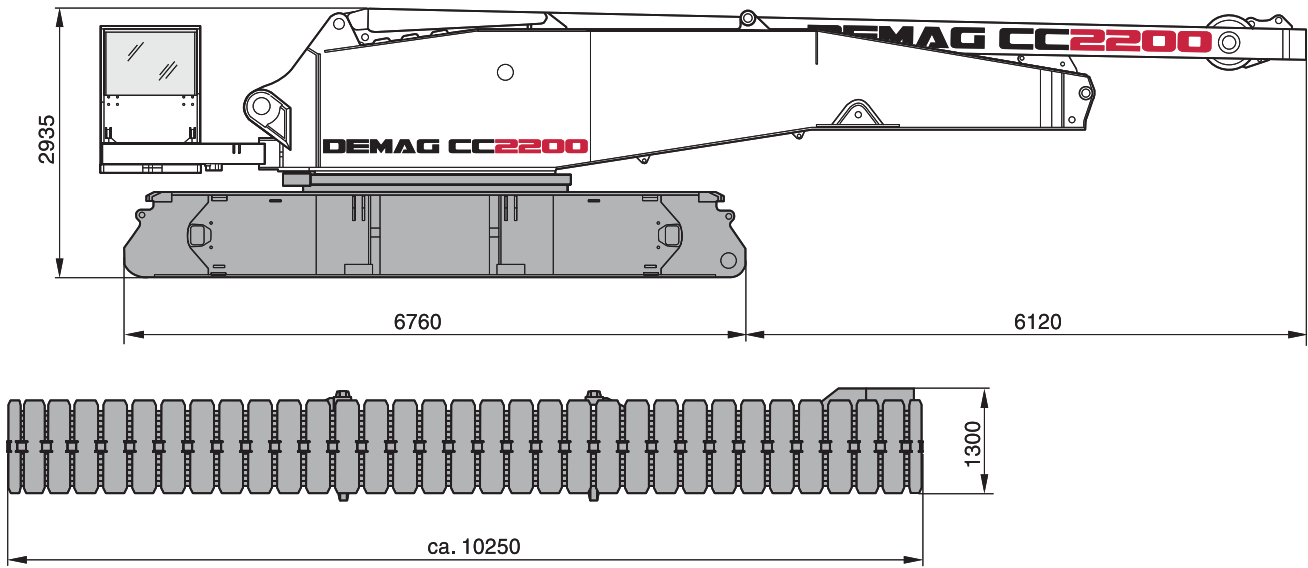

\* optional · Option · option

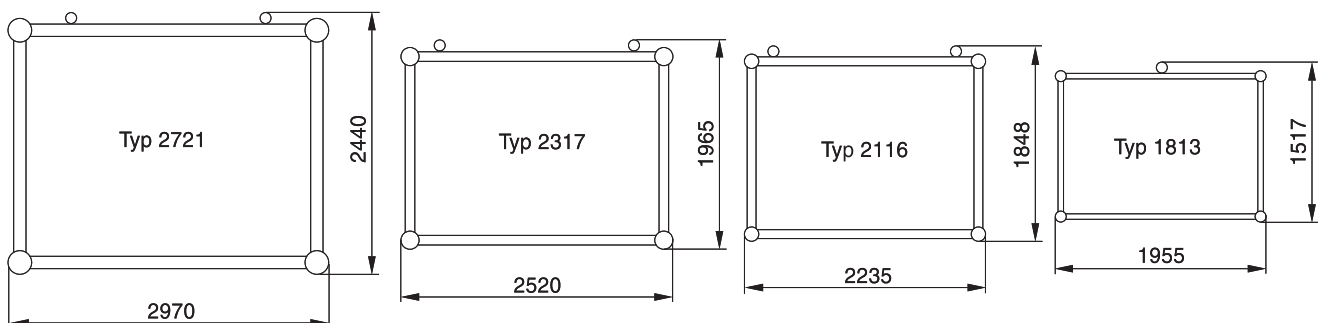





**KEY · ZEICHENERKLÄRUNG · LÉGENDE**
 Track · Spur · Voie

 Counterweight + central ballast (ZB) · Gegengewicht + Zentralballast (ZB) · Contrepoids + lest central (ZB)

 Superlift counterweight · Superlift-Gegengewicht · Contrepoids Superlift

 Superlift radius · Superlift-Radius · rayon Superlift

 Load radius · Lastradius · Portée

 Main boom · Hauptausleger · Flèche principale

 Fly jib · Hilfsausleger · Fléchette

 Main boom angle · Hauptauslegerwinkel · Jarret de flèche principale

 Fly jib angle · Hilfsauslegerwinkel · Jarret de fléchette

„D“



S: heavy · schwer · lourd

L: light · leicht · léger

H: Main boom · Hauptausleger · Flèche principale

W: Luffing fly jib · Wippbarer Hilfsausleger · Fléchette à volée variable

F: Fixed fly jib · Starrer Hilfsausleger · Fléchette fixe

SL: Superlift

SGL: Heavy base length · Schwere Grundlänge · Longueur de base lourde

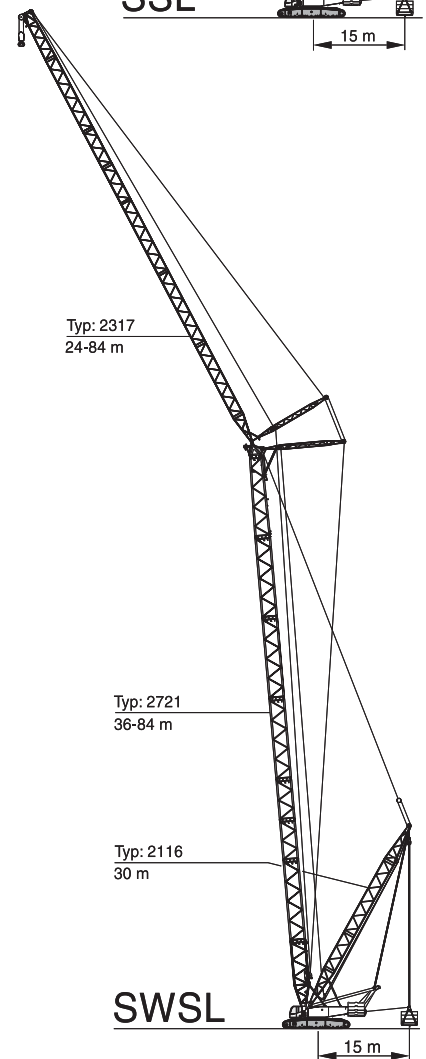
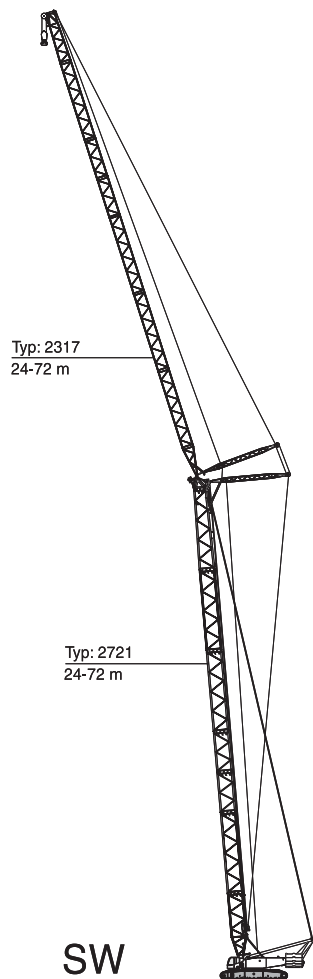
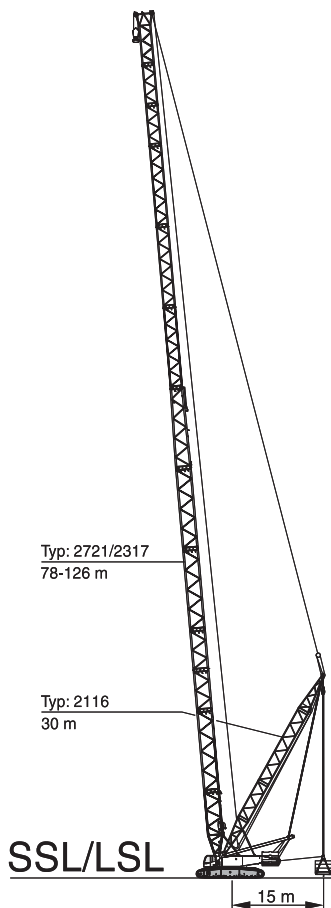
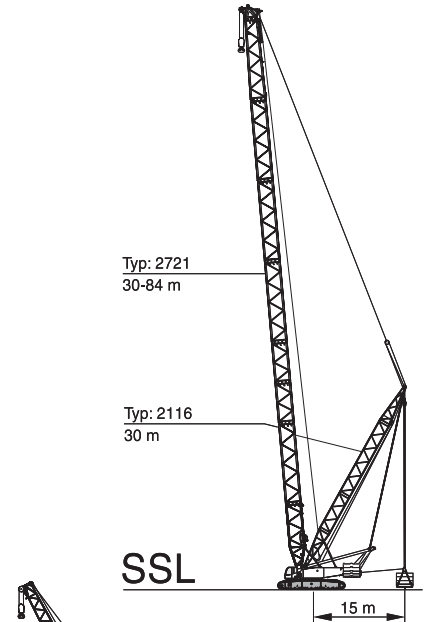
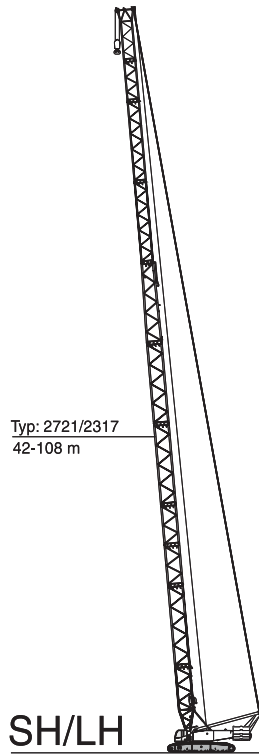
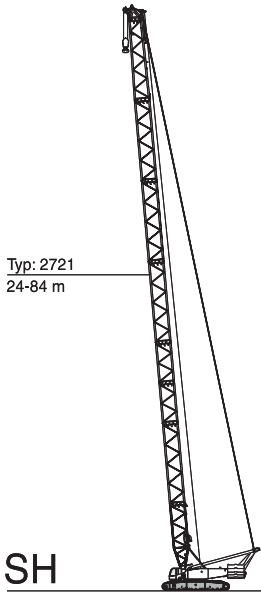
**BOOM COMBINATIONS · AUSLEGER-KOMBINATIONEN · COMBINAISONS DE FLÈCHE**

**BOOM COMBINATIONS · AUSLEGER-KOMBINATIONEN · COMBINAISONS DE FLÈCHE**

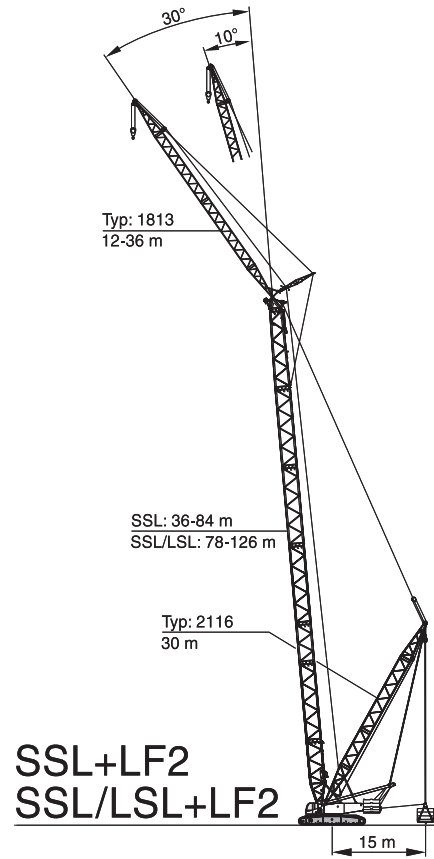
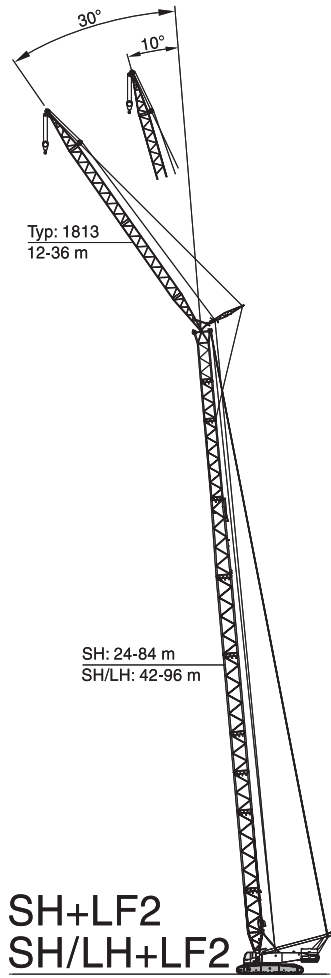

**ERECTION / LOWERING OF THE CC 2200 BOOM SYSTEMS TO THE GROUND  
 AUFRICHTEN / ABLEGEN DER CC 2200 AUSLEGERSYSTEME  
 MONTÉE / PLACEMENT SUR SOL DES SYSTÈMES DE FLÈCHE DE LA CC 2200**

Boom combination Auslegervariante Combinaison de flèche	Fly jib Hilfsausleger Fléchette (m)	Main boom · Hauptausleger · Flèche principale																		
		m	24	30	36	42	48	54	60	66	72	78	84	90	96	102	108	114	120	126
<b>SH</b>			X	X	X	X	X	X	X	X	X	(X)	[X]	-	-	-	-	-	-	-
<b>SH/LH</b>			-	-	-	X	X	X	X	X	X	X	(X)	[X]	o	o	-	-	-	-
<b>SW</b>	24		X	X	X	X	X	(X)	[X]	[X]	o	-	-	-	-	-	-	-	-	-
	30		X	X	X	X	X	(X)	[X]	[X]	o	-	-	-	-	-	-	-	-	-
	36		X	X	X	X	X	(X)	[X]	[X]	o	-	-	-	-	-	-	-	-	-
	42		X	X	X	X	X	(X)	[X]	o	o	-	-	-	-	-	-	-	-	-
	48		X	X	X	X	X	X	[X]	o	o	-	-	-	-	-	-	-	-	-
	54		X	X	X	X	X	(X)	o	o	-	-	-	-	-	-	-	-	-	-
	60		X	X	X	X	X	X	[X]	o	o	-	-	-	-	-	-	-	-	-
	72		X	X	X	X	X	(X)	[X]	o	o	-	-	-	-	-	-	-	-	-
<b>SH+LF2</b>	12		X	X	X	X	X	X	(X)	[X]	o	o	-	-	-	-	-	-	-	
<b>SH/LH+LF2</b>	12		-	-	-	X	X	X	X	(X)	[X]	o	o	o	-	-	-	-	-	
<b>SSL</b>			-	o	o	o	o	o	o	o	5	20	-	-	-	-	-	-	-	
<b>SSL/LSL</b>			-	-	-	-	-	-	-	-	0	5	15	25	35	50	60	60	75	
<b>SSL+LF2</b>	12		-	-	o	o	o	o	5	20	30	50	-	-	-	-	-	-	-	
<b>SSL/LSL+LF2</b>	12		-	-	-	-	-	-	-	-	20	35	45	60	65	75	90	105	120	
<b>SWSL</b>	24		-	-	o	o	15	35	55	65	85	105	125	-	-	-	-	-	-	
	30		-	-	o	o	15	35	50	70	90	110	130	-	-	-	-	-	-	
	36		-	-	o	o	10	30	50	70	90	105	125	-	-	-	-	-	-	
	42		-	-	o	o	5	25	50	70	90	105	130	-	-	-	-	-	-	
	48		-	-	o	o	5	25	45	60	85	105	130	-	-	-	-	-	-	
	54		-	-	o	o	5	20	40	55	75	100	125	-	-	-	-	-	-	
	60		-	-	o	o	10	25	40	55	75	95	125	-	-	-	-	-	-	
	66		-	-	o	o	10	25	40	55	75	95	115	-	-	-	-	-	-	
72		-	-	o	o	15	30	45	60	75	95	115	-	-	-	-	-	-		
78		-	-	o	o	15	30	45	60	80	95	115	-	-	-	-	-	-		
84		-	-	10	10	20	35	50	65	85	100	120	-	-	-	-	-	-		

**Remarks · Bemerkungen · Remarques**

- X without assisting equipment · ohne Zusatzausrüstung · sans équipement aditionnel
- (X) idler wheel supported · unterbautes Leitrad · roue directrice avec support
- [X] with additional side jack · mit seitlicher Zusatzabstützung · avec support latéral aditionnel
- o with assist crane · mit Hilfskran · avec grue auxiliaire

All Superlift combinations can be erected or lowered to the ground without assisting equipment. The stated numbers represent the necessary SL-counterweight in [t]. · Alle Varianten mit Superlift können ohne Zusatzausrüstung aufgerichtet bzw. abgelegt werden. Die angegebenen Zahlenwerte entsprechen dem notwendigen SL-Ballast in [t]. · Montée et dépose sur sol de toutes les combinaisons avec SL sans équipement aditionnel. Les valeurs indiquées correspondent au balast superlift [en to.] nécessaire.

**SH, SH/ LH**

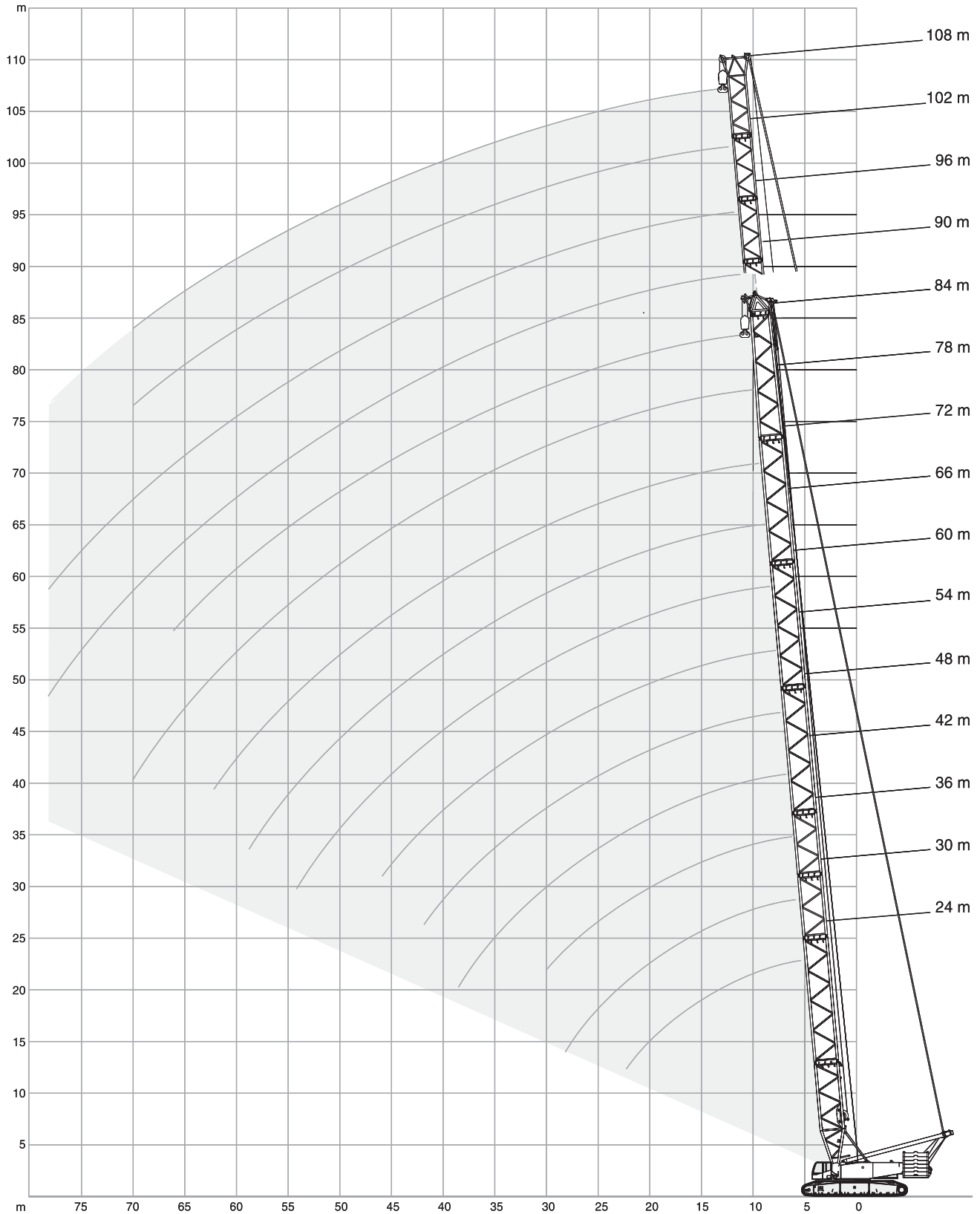

# SH

7,25 m

360°

ISO

m	24 m		30 m		36 m		42 m		48 m	
	140 t+ 40 t ZB	100 t	140 t+ 40 t ZB	100 t	140 t+ 40 t ZB	100 t	140 t+ 40 t ZB	100 t	140 t+ 40 t ZB	100 t
6	350,0	259,0	-	-	-	-	-	-	-	-
7	315,0	246,0	300,0	270,0	300,0	285,0	-	-	-	-
8	286,0	217,0	284,0	216,0	283,0	215,0	281,0	214,0	-	-
9	250,0	173,5	248,0	173,0	247,0	172,0	246,0	171,5	245,0	171,0
10	210,0	144,5	209,0	143,5	208,0	142,5	208,0	142,0	207,0	141,5
12	157,0	107,0	156,0	106,0	155,0	105,0	154,0	104,0	154,0	103,5
14	124,5	84,5	123,5	83,5	122,5	82,5	121,5	81,5	121,0	81,0
16	102,5	69,2	101,5	68,1	100,5	67,2	99,8	66,1	99,3	65,6
18	87,2	58,3	86,1	57,2	85,1	56,2	84,1	55,1	83,5	54,5
20	75,5	50,1	74,3	48,9	73,3	47,9	72,2	46,8	71,6	46,2
22	66,4	43,8	65,1	42,5	64,1	41,5	62,9	40,3	62,3	39,7
24	-	-	57,8	37,4	56,7	36,3	55,5	35,1	54,9	34,5
26	-	-	51,8	33,3	50,7	32,1	49,5	30,9	48,8	30,2
28	-	-	46,9	29,9	45,7	28,7	44,4	27,4	43,7	26,7
30	-	-	-	-	41,5	25,8	40,2	24,5	39,4	23,7
34	-	-	-	-	-	-	33,5	19,8	32,7	18,8
38	-	-	-	-	-	-	28,5	16,3	27,5	15,1
42	-	-	-	-	-	-	-	-	23,6	12,3
44	-	-	-	-	-	-	-	-	-	-

m	54 m		60 m		66 m		72 m		84 m	
	140 t+ 40 t ZB	100 t	140 t+ 40 t ZB	100 t	140 t+ 40 t ZB	100 t	140 t+ 40 t ZB	100 t	140 t+ 40 t ZB	100 t
9	236,0	170,5	-	-	-	-	-	-	-	-
10	207,0	141,0	196,5	140,5	165,5	139,0	-	-	-	-
11	180,0	122,0	174,5	121,5	159,0	120,7	143,0	118,5	-	-
12	153,0	103,0	152,5	102,5	152,5	102,5	141,5	102,0	103,0	97,0
14	120,5	80,4	120,0	79,8	119,5	79,5	119,0	79,0	101,0	76,4
16	98,6	64,9	98,0	64,3	97,7	64,0	97,1	63,4	96,2	61,9
18	82,8	53,8	82,1	53,2	81,8	52,9	81,2	52,2	80,3	51,2
20	70,8	45,4	70,2	44,8	69,9	44,5	69,2	43,8	68,3	42,9
22	61,5	38,9	60,9	38,2	60,5	37,9	59,9	37,3	58,9	36,3
24	54,1	33,7	53,4	33,0	53,0	32,7	52,4	32,0	51,4	31,0
26	48,0	29,4	47,3	28,7	46,9	28,3	46,2	27,7	45,2	26,5
28	42,9	25,9	42,2	25,1	41,8	24,7	41,1	23,9	40,0	22,7
30	38,6	22,8	37,9	22,0	37,5	21,5	36,8	20,6	35,7	19,4
34	31,7	17,8	31,0	16,8	30,5	16,3	29,8	15,5	28,7	14,2
38	26,5	13,9	25,7	13,0	25,3	12,4	24,4	11,5	23,0	10,2
42	22,5	11,0	21,4	10,0	20,9	9,4	19,9	8,5	18,6	7,1
46	19,1	8,7	18,0	7,6	17,3	6,9	16,4	6,0	14,9	4,6
50	-	-	15,2	5,7	14,5	5,0	13,5	4,0	12,0	-
54	-	-	12,9	4,2	12,1	3,4	11,1	-	9,5	-
58	-	-	-	-	10,2	-	9,0	-	7,4	-
62	-	-	-	-	-	-	7,4	-	5,6	-
66	-	-	-	-	-	-	-	-	4,1	-
70	-	-	-	-	-	-	-	-	-	-

# SH/ LH

7,25 m

360°

ISO

m	42 m		48 m		54 m		60 m		66 m		72 m	
	140 t+ 40 t ZB	100 t	140 t+ 40 t ZB	100 t	140 t+ 40 t ZB	100 t	140 t+ 40 t ZB	100 t	140 t+ 40 t ZB	100 t	140 t+ 40 t ZB	100 t
7	190,0	190,0	-	-	-	-	-	-	-	-	-	-
8	190,0	190,0	190,0	190,0	-	-	-	-	-	-	-	-
9	190,0	175,0	190,0	174,5	190,0	174,0	184,5	172,5	-	-	-	-
10	190,0	145,5	190,0	145,0	184,0	144,5	175,0	143,5	157,0	142,0	-	-
11	181,0	124,0	180,5	123,5	175,5	123,0	165,5	122,0	151,5	121,5	139,5	119,5
12	158,0	108,0	157,5	107,0	156,5	106,5	156,0	106,0	146,5	105,0	136,5	104,5
14	125,5	85,2	124,5	84,5	124,0	83,7	123,0	83,0	122,5	82,3	122,0	81,7
16	103,5	69,8	102,5	69,0	101,5	68,2	101,0	67,5	100,5	66,8	99,8	66,1
18	87,7	58,7	86,9	57,9	86,0	57,1	85,3	56,4	84,6	55,6	83,9	54,9
20	75,8	50,4	74,9	49,5	74,1	48,7	73,4	48,0	72,6	47,2	71,9	46,5
22	66,5	43,9	65,6	43,0	64,8	42,1	64,0	41,4	63,2	40,6	62,5	39,9
24	59,1	38,7	58,2	37,8	57,3	36,9	56,5	36,2	55,7	35,3	55,0	34,6
26	53,0	34,5	52,1	33,5	51,2	32,6	50,4	31,9	49,6	31,0	48,9	30,3
28	48,0	30,9	47,0	30,0	46,1	29,0	45,3	28,3	44,4	27,4	43,7	26,7
30	43,7	28,0	42,7	27,0	41,8	26,0	41,0	25,3	40,1	24,4	39,4	23,7
34	36,9	23,2	35,9	22,2	34,9	21,2	34,1	20,4	33,2	19,4	32,4	18,5
38	31,8	19,7	30,7	18,6	29,6	17,6	28,8	16,6	27,9	15,5	27,1	14,6
42	-	-	26,7	15,9	25,6	14,6	24,7	13,5	23,7	12,4	22,9	11,5
46	-	-	-	-	22,3	12,2	21,4	11,1	20,4	10,0	19,4	9,0
50	-	-	-	-	-	-	18,7	9,2	17,5	8,0	16,5	7,0
54	-	-	-	-	-	-	16,4	7,7	15,1	6,4	14,1	5,4
58	-	-	-	-	-	-	-	-	13,2	5,1	12,1	4,0
62	-	-	-	-	-	-	-	-	-	-	10,4	2,9

m	78 m		84 m		90 m		96 m		102 m		108 m	
	140 t+ 40 t ZB	100 t	140 t+ 40 t ZB	100 t	140 t+ 40 t ZB	100 t	140 t+ 40 t ZB	100 t	140 t+ 40 t ZB	100 t	140 t+ 40 t ZB	100 t
11	117,0	117,0	-	-	-	-	-	-	-	-	-	-
12	114,5	103,0	96,7	96,7	-	-	-	-	-	-	-	-
13	112,0	91,5	94,7	88,9	83,2	83,2	72,7	72,7	-	-	-	-
14	109,5	81,7	92,8	79,7	82,1	77,2	71,7	71,7	63,5	63,5	-	-
15	107,0	73,2	90,8	71,9	80,9	69,6	70,6	67,8	62,7	62,7	53,4	53,4
16	99,8	66,1	88,8	65,2	79,7	63,1	69,6	61,4	61,8	59,1	52,7	52,7
18	83,8	54,9	83,3	54,3	77,4	52,7	67,6	51,2	60,2	49,0	51,2	47,4
20	71,8	46,4	71,2	45,8	70,6	44,6	65,5	43,3	58,5	41,3	49,7	39,8
22	62,4	39,8	61,9	39,2	61,2	38,2	61,0	37,0	56,9	35,1	48,2	33,8
24	54,9	34,5	54,3	33,9	53,7	33,0	53,5	31,9	52,6	30,1	46,7	28,9
26	48,8	30,2	48,2	29,6	47,5	28,7	47,3	27,7	46,4	25,9	44,8	24,8
28	43,6	26,6	43,0	26,0	42,3	25,1	42,1	24,1	41,2	22,4	40,7	21,3
30	39,3	23,5	38,6	22,8	37,9	22,0	37,7	21,1	36,8	19,4	36,4	18,4
34	32,3	18,4	31,7	17,6	30,9	16,8	30,7	16,2	29,8	14,6	29,4	13,6
38	27,0	14,4	26,3	13,6	25,6	12,8	25,3	12,4	24,3	10,9	23,8	9,9
42	22,8	11,3	22,0	10,5	21,1	9,6	20,8	9,3	19,8	7,9	19,3	7,0
46	19,2	8,8	18,4	8,0	17,5	7,1	17,2	6,8	16,1	5,5	15,7	4,7
50	16,2	6,7	15,4	5,9	14,5	5,0	14,2	4,7	13,1	3,5	12,7	2,7
54	13,8	5,0	12,9	4,2	12,0	3,3	11,7	2,9	10,6	-	10,1	-
58	11,7	3,6	10,8	2,7	9,9	-	9,5	-	8,5	-	8,0	-
62	10,0	-	9,1	-	8,1	-	7,7	-	6,6	-	6,1	-
66	8,5	-	7,5	-	6,6	-	6,2	-	5,1	-	4,5	-
70	-	-	6,2	-	5,2	-	4,8	-	3,7	-	3,2	-
74	-	-	5,1	-	4,1	-	3,6	-	-	-	-	-
78	-	-	-	-	3,0	-	2,6	-	-	-	-	-

**SSL, SSL/LSL**

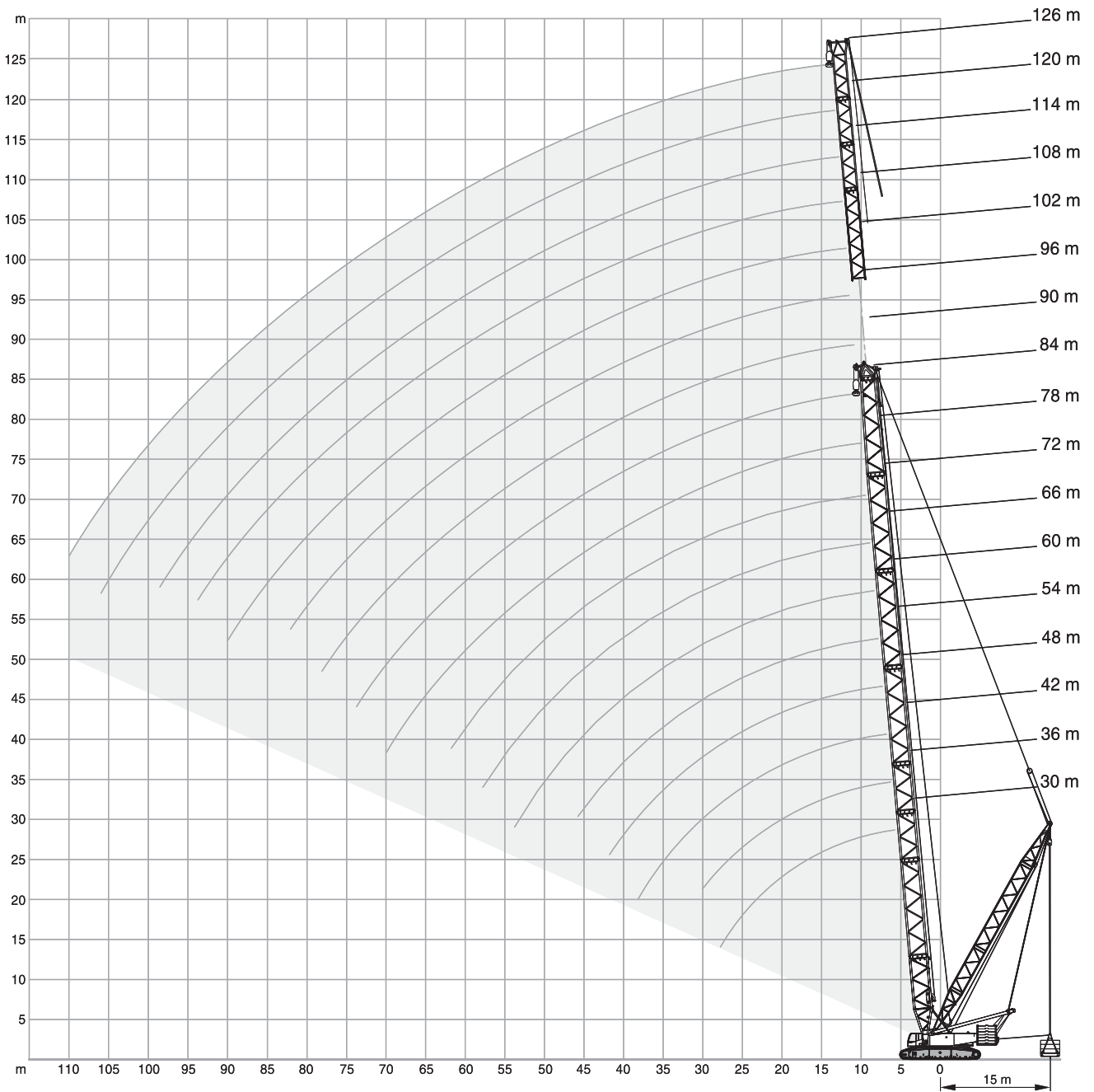



# SSL

140 t + 40 t ZB      7,25 m      360°      ISO

m	30 m		36 m		42 m		48 m		54 m	
	0 t	0-200 t	0 t	0-200 t	0 t	0-200 t	0 t	0-200 t	0 t	0-200 t
	9 m	9-15 m	9 m	9-15 m	9 m	9-15 m	9 m	9-15 m	9 m	9-15 m
6	300,0	300,0	-	-	-	-	-	-	-	-
7	300,0	300,0	300,0	300,0	300,0	300,0	-	-	-	-
8	289,0	300,0	288,0	300,0	286,0	300,0	286,0	288,0	247,0	247,0
9	253,0	300,0	252,0	300,0	250,0	300,0	249,0	288,0	247,0	247,0
10	220,0	300,0	220,0	300,0	220,0	300,0	219,0	288,0	219,0	247,0
12	165,0	295,0	164,5	300,0	163,5	300,0	163,0	288,0	162,5	247,0
14	131,0	285,0	130,0	291,0	129,0	300,0	128,5	288,0	128,0	247,0
16	108,0	274,0	107,0	274,0	106,0	286,0	105,5	288,0	105,0	247,0
18	91,5	260,0	90,6	259,0	89,6	257,0	89,0	256,0	88,3	247,0
20	79,1	234,0	78,2	233,0	77,1	231,0	76,5	230,0	75,8	229,0
22	69,4	211,0	68,5	210,0	67,3	208,0	66,7	207,0	66,0	206,0
24	61,7	191,0	60,7	190,5	59,5	189,5	58,9	188,5	58,1	187,5
26	55,4	166,5	54,4	173,5	53,1	173,0	52,5	171,5	51,7	171,0
28	50,2	147,5	49,1	159,5	47,9	158,5	47,2	158,5	46,3	156,5
30	-	-	44,7	147,0	43,4	146,0	42,7	146,0	41,8	145,5
32	-	-	40,9	136,5	39,6	135,5	38,8	135,0	37,9	134,5
34	-	-	-	-	36,3	126,5	35,5	126,0	34,6	125,5
38	-	-	-	-	31,0	111,0	30,1	110,5	29,1	110,0
42	-	-	-	-	-	-	25,9	98,3	24,9	97,6
44	-	-	-	-	-	-	24,2	93,1	23,1	92,3
46	-	-	-	-	-	-	-	-	21,5	87,5
48	-	-	-	-	-	-	-	-	20,0	83,1
50	-	-	-	-	-	-	-	-	-	-

m	60 m		66 m		72 m		84 m	
	0 t	0-200 t	0 t	0-200 t	0 t	0-200 t	0 t	0-200 t
	9 m	9-15 m	9 m	9-15 m	9 m	9-15 m	9 m	9-15 m
9	220,0	220,0	193,5	199,0	-	-	-	-
10	218,0	220,0	193,5	199,0	168,5	175,5	-	-
11	186,5	220,0	186,0	199,0	168,5	175,0	122,5	129,0
12	162,0	220,0	161,5	199,0	161,0	175,0	122,5	129,0
14	127,5	220,0	127,0	199,0	126,5	175,0	122,0	128,5
16	104,0	220,0	104,0	199,0	103,5	175,0	102,5	128,0
18	87,7	220,0	87,4	199,0	86,8	173,5	85,8	127,5
20	75,1	220,0	74,8	199,0	74,1	171,5	73,2	126,0
22	65,3	205,0	65,0	193,0	64,3	170,0	63,3	125,0
24	57,4	186,5	57,1	185,0	56,4	165,5	55,4	123,5
26	51,0	170,5	50,6	170,0	49,9	159,0	48,9	122,0
28	45,6	156,5	45,2	156,0	44,5	153,0	43,5	119,0
30	41,1	144,0	40,7	144,0	40,0	143,5	38,9	116,0
34	33,8	125,0	33,4	124,0	32,7	123,5	31,6	109,5
38	28,3	109,5	27,8	109,0	27,1	108,0	25,8	98,7
42	24,0	97,0	23,4	96,8	22,5	96,3	21,1	91,5
46	20,3	86,8	19,7	86,5	18,7	86,0	17,3	84,4
50	17,4	78,4	16,7	78,0	15,7	77,4	14,2	76,6
54	15,0	71,3	14,2	70,9	13,1	70,2	11,6	69,3
58	-	-	12,1	64,8	11,0	64,1	9,4	63,0
62	-	-	-	-	9,2	58,8	7,5	57,6
66	-	-	-	-	-	-	5,9	53,0
70	-	-	-	-	-	-	4,5	48,8
74	-	-	-	-	-	-	3,3	42,9
78	-	-	-	-	-	-	-	-

# SSL / LSL

140 t + 40 t ZB      7,25 m      360°      ISO

m	78 m		84 m		90 m		96 m		102 m	
	0 t	0-200 t	0 t	0-200 t	0 t	0-200 t	0 t	0-200 t	0 t	0-200 t
	9 m	9-15 m	9 m	9-15 m	9 m	9-15 m	9 m	9-15 m	9 m	9-15 m
10	138,5	149,5	-	-	-	-	-	-	-	-
11	138,5	149,5	117,5	127,5	98,4	106,0	-	-	-	-
12	138,5	149,5	117,5	127,5	98,4	106,0	80,7	93,6	67,6	79,3
14	128,0	148,5	116,5	126,0	97,9	106,0	80,7	93,2	67,6	79,3
16	104,5	147,5	104,5	125,0	97,4	106,0	80,7	92,9	67,6	78,9
18	88,0	146,5	87,6	124,0	87,3	105,5	80,7	92,5	67,6	78,5
20	75,3	144,5	74,9	120,5	74,6	105,0	74,2	92,2	67,6	78,1
22	65,4	142,5	65,0	117,0	64,6	103,5	64,2	91,2	64,1	77,5
24	57,5	141,0	57,1	113,5	56,7	102,0	56,3	90,2	56,1	76,6
26	51,0	136,0	50,6	110,0	50,2	100,5	49,7	89,2	49,6	75,8
28	45,6	132,0	45,1	105,5	44,7	99,0	44,3	88,2	44,1	75,1
30	41,0	127,5	40,5	101,0	40,1	96,8	39,7	86,9	39,5	74,4
34	33,6	119,0	33,2	92,1	32,7	92,5	32,3	84,2	32,1	72,1
38	28,0	108,5	27,5	83,2	27,1	88,2	26,6	81,5	26,4	69,7
42	23,5	96,9	23,0	74,2	22,4	83,2	21,8	78,7	21,6	67,4
46	19,8	86,6	19,2	65,3	18,6	78,0	18,0	76,0	17,8	65,0
50	16,7	78,1	16,1	59,0	15,5	75,0	14,9	73,3	14,6	62,7
54	14,1	70,9	13,5	53,8	12,9	70,1	12,3	69,7	12,0	58,6
58	12,0	64,8	11,3	49,1	10,7	64,0	10,1	63,5	9,7	56,0
62	10,2	59,5	9,5	44,4	8,8	58,6	8,2	58,2	7,8	52,6
66	8,7	55,0	7,9	39,7	7,2	54,0	6,5	53,5	6,2	49,9
70	-	-	6,6	35,0	5,9	49,9	5,1	49,4	4,7	47,2
74	-	-	5,5	30,3	4,7	46,3	3,9	45,8	3,5	44,6
78	-	-	-	-	3,7	43,1	2,9	42,6	-	42,0
82	-	-	-	-	-	-	-	39,7	-	39,4
86	-	-	-	-	-	-	-	-	-	36,8
90	-	-	-	-	-	-	-	-	-	34,2

# SSL / LSL

140 t + 40 t ZB      7,25 m      360°      ISO

m	108 m		114 m		120 m		126 m	
	0 t	0-200 t	0 t	0-200 t	0 t	0-200 t	0 t	0-200 t
	9 m	9-15 m	9 m	9-15 m	9 m	9-15 m	9 m	9-15 m
13	60,3	67,4	50,9	58,7	-	-	-	-
14	60,3	67,4	50,9	58,7	42,9	50,2	34,1	42,5
16	60,3	67,2	50,9	58,2	42,9	49,6	34,1	42,5
18	60,3	66,9	50,9	57,8	42,9	49,3	34,1	41,9
20	60,3	66,6	50,9	57,5	42,9	48,9	34,1	41,3
22	60,3	66,3	50,9	57,2	42,9	48,5	34,1	40,8
24	56,0	65,3	50,9	56,7	42,9	48,2	34,1	40,6
26	49,5	64,2	48,4	56,0	42,9	47,6	34,1	40,5
28	44,0	63,0	43,1	55,3	42,1	46,9	34,1	39,9
30	39,4	61,8	38,6	54,6	37,7	46,3	34,1	39,3
34	32,0	59,4	31,2	53,2	30,4	44,9	29,4	38,1
38	26,2	57,0	25,5	51,5	24,8	43,5	23,9	36,9
42	21,4	54,5	21,0	49,9	20,3	42,1	19,4	35,7
46	17,6	52,0	17,1	48,2	16,7	40,6	15,9	34,5
50	14,4	49,5	14,0	46,6	13,7	39,2	12,9	33,3
54	11,7	47,0	11,3	44,9	11,1	37,7	10,4	32,0
58	9,5	44,5	9,0	43,3	8,8	36,3	8,2	30,8
62	7,5	42,3	7,1	41,6	6,9	34,8	6,4	29,6
66	5,9	40,4	5,4	39,9	5,2	33,4	4,7	28,4
70	4,4	38,5	3,9	38,0	3,7	32,1	3,2	27,2
74	3,1	36,7	2,6	35,8	-	30,8	-	26,3
78	-	35,4	-	34,3	-	29,5	-	25,4
82	-	34,1	-	32,9	-	28,3	-	24,4
86	-	32,8	-	31,5	-	27,4	-	23,6
90	-	31,5	-	30,1	-	26,5	-	23,0
94	-	30,2	-	28,7	-	25,6	-	22,4
98	-	-	-	27,3	-	24,7	-	21,8
102	-	-	-	-	-	23,8	-	21,2
106	-	-	-	-	-	22,9	-	20,6
110	-	-	-	-	-	-	-	20,0
114	-	-	-	-	-	-	-	-

2

**SH + LF2, SH/ LH + LF2**

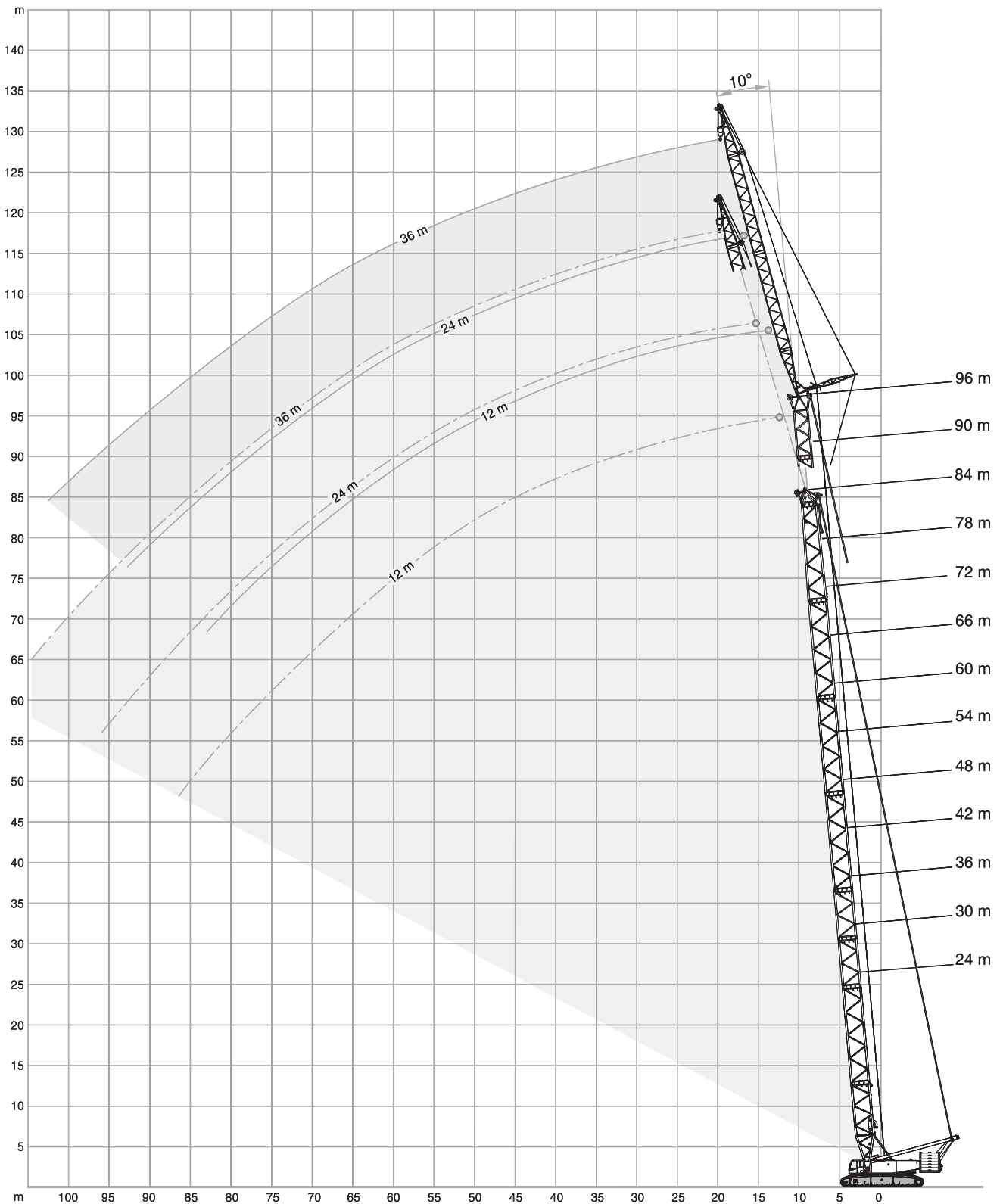

# SH + LF2

140 t+ 40 t ZB    12-36 m    7,25 m    360°    ISO

m	24 m						30 m					
	12 m		24 m		36 m		12 m		24 m		36 m	
	10°	15°	10°	30°	10°	30°	10°	15°	10°	30°	10°	30°
t	t	t	t	t	t	t	t	t	t	t	t	t
8	110,0	-	-	-	-	-	110,0	-	-	-	-	-
9	110,0	95,0	-	-	-	-	110,0	92,0	-	-	-	-
10	110,0	88,0	-	-	-	-	110,0	92,0	-	-	-	-
11	102,0	82,5	62,5	-	-	-	110,0	86,5	-	-	-	-
12	96,0	77,5	62,5	-	-	-	102,0	81,5	62,5	-	-	-
14	83,5	69,0	59,0	-	35,5	-	91,0	73,5	59,0	-	-	-
15	80,0	65,5	55,5	-	35,5	-	85,5	70,0	57,5	-	35,5	-
16	76,5	63,0	52,0	-	34,5	-	81,5	66,5	55,5	-	34,6	-
18	70,0	58,5	46,6	-	32,5	-	76,0	62,5	50,0	-	32,7	-
19	66,5	56,0	44,2	23,6	31,6	-	73,0	60,5	47,6	24,0	31,9	-
20	63,0	53,5	42,0	22,8	31,0	-	70,0	58,5	45,4	23,2	31,1	-
22	56,0	49,0	38,2	21,3	30,1	-	64,5	54,5	41,4	21,8	30,3	-
24	52,0	45,1	35,0	20,0	27,9	-	58,5	50,5	38,1	20,6	29,7	-
26	49,2	43,0	32,3	18,8	25,7	14,2	52,0	46,6	35,3	19,5	27,4	14,4
28	46,4	40,9	30,0	17,8	23,7	13,3	47,2	44,1	32,8	18,6	25,4	13,6
30	43,6	38,8	28,0	16,9	22,0	12,5	42,8	42,4	30,7	17,7	23,6	12,8
34	36,9	34,6	24,7	15,4	19,2	11,2	35,8	36,0	27,1	16,2	20,7	11,6
38	-	-	22,1	14,3	17,0	10,1	30,4	30,6	24,3	15,0	18,4	10,5
40	-	-	21,0	13,8	16,1	9,6	-	28,3	23,1	14,5	17,4	10,0
42	-	-	20,0	13,4	15,2	9,2	-	-	22,0	14,1	16,5	9,6
44	-	-	19,1	-	14,4	8,8	-	-	21,1	13,7	15,7	9,2
46	-	-	-	-	13,7	8,5	-	-	20,2	13,4	14,9	8,9
50	-	-	-	-	12,5	8,0	-	-	18,7	-	13,7	8,3
54	-	-	-	-	11,5	7,5	-	-	-	-	12,6	7,8
58	-	-	-	-	-	-	-	-	-	-	11,7	7,5
62	-	-	-	-	-	-	-	-	-	-	10,9	-

m	36 m						42 m					
	12 m		24 m		36 m		12 m		24 m		36 m	
	10°	15°	10°	30°	10°	30°	10°	15°	10°	30°	10°	30°
t	t	t	t	t	t	t	t	t	t	t	t	t
9	110,0	-	-	-	-	-	-	-	-	-	-	-
10	110,0	94,5	-	-	-	-	110,0	-	-	-	-	-
11	110,0	89,5	-	-	-	-	110,0	92,0	-	-	-	-
12	108,0	85,0	60,0	-	-	-	110,0	87,5	-	-	-	-
13	102,0	81,0	60,0	-	-	-	107,0	83,5	59,5	-	-	-
14	97,0	77,0	58,5	-	-	-	101,0	80,0	58,0	-	-	-
15	92,5	74,0	57,5	-	34,5	-	97,0	76,5	57,0	-	-	-
16	87,5	71,0	56,5	-	34,5	-	93,0	74,0	55,5	-	33,3	-
18	80,0	65,0	53,0	-	32,7	-	83,5	68,5	55,5	-	32,5	-
20	74,5	61,5	48,4	23,6	31,3	-	74,0	64,0	51,0	23,9	31,1	-
22	65,0	58,0	44,4	22,3	30,3	-	64,5	61,0	47,1	22,7	30,4	-
24	57,5	55,0	40,9	21,2	29,9	-	56,5	57,0	43,6	21,6	29,9	-
26	51,5	51,5	38,0	20,1	29,0	-	50,5	51,0	40,5	20,6	29,6	-
28	46,4	46,7	35,4	19,2	26,9	13,8	45,4	45,7	37,9	19,7	28,4	13,9
30	41,9	42,2	33,2	18,3	25,1	13,1	40,9	41,3	35,5	18,9	26,6	13,3
34	34,9	35,1	29,4	16,9	22,1	11,9	33,9	34,1	31,6	17,5	23,5	12,1
38	29,5	29,7	26,4	15,7	19,7	10,8	28,4	28,6	28,5	16,3	21,0	11,1
42	25,3	25,4	24,0	14,7	17,7	10,0	24,2	24,3	25,9	15,3	18,9	10,3
44	23,5	23,6	23,0	14,3	16,9	9,6	22,5	22,6	24,1	14,9	18,0	9,9
46	-	-	22,0	13,9	16,1	9,3	20,8	20,9	22,4	14,5	17,2	9,6
50	-	-	20,3	13,3	14,7	8,7	17,8	17,9	19,5	13,8	15,8	9,0
54	-	-	18,1	-	13,6	8,2	-	-	17,1	13,2	14,5	8,5
58	-	-	-	-	12,6	7,8	-	-	14,9	-	13,5	8,0
62	-	-	-	-	11,8	7,4	-	-	-	-	12,6	7,7
66	-	-	-	-	11,1	-	-	-	-	-	11,8	7,4
70	-	-	-	-	-	-	-	-	-	-	10,8	-
74	-	-	-	-	-	-	-	-	-	-	-	-

3

# SH + LF2

 140 t + 40 t ZB
  12-36 m
  7,25 m
 
 360°
  ISO

m	48 m						54 m						
	t	t	t	t	t	t	t	t	t	t	t	t	
10	110,0	-	-	-	-	-	-	-	-	-	-	-	-
11	110,0	90,0	-	-	-	-	110,0	-	-	-	-	-	-
12	110,0	90,0	-	-	-	-	110,0	91,0	-	-	-	-	-
13	110,0	86,0	56,0	-	-	-	108,0	88,0	-	-	-	-	-
14	105,0	82,5	56,0	-	-	-	100,0	84,5	54,0	-	-	-	-
16	91,5	76,5	54,0	-	32,9	-	87,5	79,0	53,5	-	-	-	-
17	85,5	74,0	53,5	-	32,9	-	81,5	76,0	52,5	-	31,7	-	-
18	80,0	71,5	53,5	-	32,2	-	76,5	74,0	52,0	-	31,7	-	-
20	71,0	67,0	53,0	-	30,7	-	68,0	69,0	52,0	-	30,5	-	-
22	63,5	63,0	49,6	23,0	30,2	-	61,0	61,5	51,0	23,3	29,6	-	-
24	56,0	56,5	46,0	22,0	29,8	-	54,5	55,5	48,3	22,3	29,5	-	-
26	49,8	50,0	42,9	21,0	29,6	-	48,8	49,3	45,1	21,4	29,3	-	-
28	44,5	44,9	40,2	20,2	29,3	14,1	43,6	44,0	42,3	20,5	29,1	14,2	-
30	40,1	40,5	37,8	19,4	27,9	13,4	39,2	39,6	39,9	19,8	28,9	13,6	-
34	33,0	33,3	33,7	18,0	24,7	12,3	32,0	32,4	34,2	18,4	25,9	12,5	-
38	27,6	27,8	29,5	16,8	22,2	11,4	26,6	26,9	28,6	17,3	23,3	11,6	-
42	23,3	23,5	25,1	15,8	20,1	10,6	22,2	22,5	24,2	16,3	21,1	10,8	-
46	19,8	19,9	21,6	14,9	18,3	9,9	18,5	18,8	20,7	15,4	19,3	10,1	-
50	16,8	16,9	18,7	14,2	16,8	9,3	15,5	15,7	17,6	14,7	17,7	9,5	-
54	14,3	14,4	16,1	13,6	15,5	8,7	13,0	13,1	15,0	14,0	16,2	9,0	-
58	-	-	13,9	13,2	14,4	8,3	10,9	11,0	12,7	13,5	14,0	8,5	-
62	-	-	12,0	-	13,0	7,9	-	-	10,8	11,7	12,0	8,1	-
66	-	-	10,3	-	11,4	7,6	-	-	9,1	-	10,3	7,8	-
70	-	-	-	-	9,9	7,3	-	-	7,7	-	8,8	7,5	-
74	-	-	-	-	8,6	-	-	-	-	-	7,5	7,3	-
78	-	-	-	-	-	-	-	-	-	-	6,3	-	-
82	-	-	-	-	-	-	-	-	-	-	5,3	-	-

# SH + LF2

 140 t + 40 t ZB
  12-36 m
  7,25 m
 360° ISO

m	60 m						66 m					
	t	t	t	t	t	t	t	t	t	t	t	t
11	110,0	-	-	-	-	-	-	-	-	-	-	-
12	110,0	89,0	-	-	-	-	95,0	-	-	-	-	-
13	103,0	89,0	-	-	-	-	95,0	86,0	-	-	-	-
14	96,0	86,0	52,5	-	-	-	92,0	86,0	-	-	-	-
15	89,5	83,5	52,5	-	-	-	86,0	84,0	49,7	-	-	-
16	83,5	80,5	52,0	-	-	-	80,0	81,0	49,7	-	-	-
17	78,0	78,0	51,5	-	30,5	-	75,0	76,0	49,3	-	-	-
18	73,5	74,0	51,0	-	30,5	-	70,5	71,5	49,0	-	29,5	-
20	65,0	66,0	50,5	-	30,1	-	62,5	63,5	48,6	-	29,1	-
22	58,0	59,0	50,5	23,5	29,1	-	56,0	56,5	48,6	23,7	28,4	-
24	52,5	53,0	49,2	22,5	28,9	-	50,0	51,0	48,3	22,8	28,0	-
26	47,4	48,0	47,2	21,7	28,9	-	45,5	46,1	45,9	21,9	28,0	-
28	42,7	43,2	43,5	20,9	28,7	-	41,3	41,9	41,8	21,1	27,9	-
30	38,2	38,6	39,9	20,1	28,6	13,7	37,6	38,0	38,3	20,4	27,8	13,8
34	31,1	31,4	33,3	18,8	27,1	12,7	30,4	30,8	32,3	19,1	27,6	12,8
38	25,6	25,9	27,7	17,7	24,4	11,8	24,9	25,3	27,1	18,0	25,4	11,9
42	21,1	21,4	23,3	16,7	22,2	11,0	20,3	20,6	22,7	17,1	23,2	11,2
46	17,4	17,6	19,6	15,8	20,3	10,3	16,6	16,8	18,9	16,2	20,4	10,5
50	14,3	14,5	16,5	15,1	17,9	9,7	13,5	13,7	15,7	15,4	17,2	9,9
54	11,8	11,9	13,8	14,4	15,2	9,2	10,9	11,1	13,1	14,7	14,5	9,4
58	9,6	9,8	11,6	12,9	12,9	8,7	8,8	9,0	10,8	12,3	12,2	8,9
62	7,8	7,9	9,7	10,8	10,9	8,3	6,9	7,1	8,9	10,1	10,2	8,5
66	-	6,3	8,0	8,9	9,2	8,0	5,4	5,5	7,2	8,3	8,5	8,2
70	-	-	6,5	-	7,7	7,7	4,0	4,1	5,7	6,6	6,9	7,9
74	-	-	5,3	-	6,4	7,4	-	-	4,4	-	5,6	7,0
78	-	-	-	-	5,2	6,3	-	-	3,3	-	4,4	5,7
82	-	-	-	-	4,2	-	-	-	2,3	-	3,4	4,4
86	-	-	-	-	3,2	-	-	-	-	-	2,4	-
90	-	-	-	-	-	-	-	-	-	-	-	-

3

# SH + LF2

140 t + 40 t ZB 12-36 m 7,25 m 360° ISO

m	72 m						78 m					
	12 m		24 m		36 m		12 m		24 m		36 m	
	10°	15°	10°	30°	10°	30°	10°	15°	10°	30°	10°	30°
t	t	t	t	t	t	t	t	t	t	t	t	t
12	80,5	-	-	-	-	-	-	-	-	-	-	-
13	80,5	74,5	-	-	-	-	71,0	-	-	-	-	-
14	80,5	74,5	-	-	-	-	71,0	66,5	-	-	-	-
15	79,5	74,5	47,1	-	-	-	70,0	66,5	-	-	-	-
16	76,5	73,5	47,1	-	-	-	69,0	65,5	43,1	-	-	-
18	67,5	68,5	46,9	-	27,2	-	64,5	64,5	42,9	-	-	-
19	63,5	64,5	46,7	-	27,2	-	61,0	62,0	42,7	-	25,7	-
20	60,0	60,5	46,5	-	27,2	-	57,5	58,5	42,6	-	25,7	-
22	53,5	54,0	46,4	-	26,7	-	51,0	52,0	42,3	-	25,5	-
24	48,1	48,8	46,4	22,9	26,1	-	46,1	46,8	42,3	23,1	25,1	-
26	43,3	44,0	43,8	22,1	26,0	-	41,5	42,2	42,1	22,3	24,8	-
28	39,2	39,8	39,9	21,4	26,0	-	37,5	38,2	38,3	21,6	24,8	-
30	35,6	36,2	36,4	20,7	25,9	13,9	34,0	34,6	34,9	20,9	24,8	13,9
34	29,5	29,9	30,5	19,4	25,7	12,9	28,1	28,6	29,1	19,7	24,7	13,0
38	23,8	24,2	25,8	18,4	25,5	12,1	23,0	23,4	24,5	18,6	24,6	12,2
42	19,1	19,5	21,7	17,4	22,5	11,3	18,3	18,7	20,6	17,7	21,4	11,5
46	15,4	15,7	17,8	16,5	19,3	10,7	14,6	14,9	17,1	16,9	18,2	10,8
50	12,3	12,6	14,7	15,8	16,2	10,1	11,5	11,8	13,9	16,1	15,4	10,3
54	9,8	10,0	12,0	13,9	13,5	9,6	8,9	9,2	11,2	13,2	12,7	9,8
58	7,6	7,8	9,7	11,4	11,2	9,1	6,7	7,0	9,0	10,7	10,4	9,3
62	5,7	5,9	7,8	9,2	9,2	8,7	4,9	5,1	7,0	8,6	8,4	8,9
66	4,1	4,3	6,1	7,3	7,4	8,4	3,3	3,4	5,3	6,7	6,7	8,5
70	2,7	2,9	4,6	5,7	5,9	7,7	-	2,0	3,8	5,0	5,1	7,1
74	-	-	3,3	4,2	4,6	6,2	-	-	2,5	3,6	3,8	5,6
78	-	-	2,2	-	3,4	4,8	-	-	-	2,3	2,6	4,2
82	-	-	-	-	2,3	3,6	-	-	-	-	-	2,9
86	-	-	-	-	-	2,4	-	-	-	-	-	-

m	84 m					
	12 m		24 m		36 m	
	10°	15°	10°	30°	10°	30°
t	t	t	t	t	t	
13	61,5	-	-	-	-	-
14	61,5	57,5	-	-	-	-
16	61,0	57,5	40,3	-	-	-
18	59,0	56,5	40,3	-	-	-
19	58,0	55,5	40,2	-	24,4	-
20	55,0	55,0	40,1	-	24,4	-
22	49,0	49,9	39,9	-	24,4	-
24	43,9	44,7	39,4	23,2	24,1	-
26	39,5	40,2	38,7	22,5	23,8	-
28	35,6	36,2	36,4	21,8	23,8	-
30	32,1	32,7	33,1	21,1	23,8	-
32	29,2	29,8	30,3	20,5	23,7	13,5
34	26,4	26,9	27,5	20,0	23,7	13,1
38	21,7	22,2	22,9	18,9	23,5	12,3
42	17,2	17,7	19,1	18,0	19,9	11,6
46	13,5	13,9	15,9	17,1	16,8	11,0
50	10,4	10,7	12,9	15,3	14,1	10,4
54	7,8	8,1	10,2	12,4	11,8	9,9
58	5,6	5,9	7,9	9,8	9,4	9,4
62	3,7	3,9	5,9	7,7	7,4	9,0
66	2,1	2,3	4,2	5,8	5,7	8,1
70	-	-	2,7	4,1	4,1	6,3
74	-	-	-	2,6	2,8	4,7
78	-	-	-	-	-	3,3
82	-	-	-	-	-	2,1



# SH/ LH+ LF2

140 t+ 40 t ZB    12-36 m    7,25 m    360°    ISO

m	42 m						48 m					
	t	t	t	t	t	t	t	t	t	t	t	t
10	106,0	-	-	-	-	-	99,5	-	-	-	-	-
11	104,0	93,0	-	-	-	-	99,5	89,0	-	-	-	-
12	101,0	89,5	-	-	-	-	97,5	89,0	-	-	-	-
13	99,0	85,5	55,0	-	-	-	95,5	87,5	54,0	-	-	-
14	97,5	82,0	55,0	-	-	-	93,5	84,5	54,0	-	-	-
16	95,0	75,5	53,0	-	32,5	-	91,5	78,5	52,5	-	31,4	-
18	86,0	70,0	51,5	-	31,8	-	82,5	73,0	51,5	-	31,4	-
20	75,5	65,5	47,7	19,7	30,4	-	73,5	68,5	49,7	-	30,0	-
22	66,0	61,5	44,1	18,8	29,8	-	65,5	64,5	46,1	18,9	29,3	-
24	58,5	58,0	41,0	18,0	29,4	-	57,5	58,0	43,0	18,1	29,1	-
26	52,5	52,5	38,3	17,2	28,6	-	51,5	52,0	40,2	17,4	29,0	-
28	47,3	47,6	35,9	16,5	26,8	11,4	46,5	46,8	37,8	16,8	27,9	11,4
30	42,9	43,2	33,8	15,9	25,1	10,9	42,0	42,3	35,7	16,2	26,2	11,0
34	35,9	36,1	30,2	14,8	22,3	10,0	35,0	35,2	32,0	15,1	23,4	10,1
38	30,5	30,6	27,3	13,9	20,0	9,2	29,5	29,7	29,0	14,3	21,0	9,4
42	26,2	26,4	24,9	13,2	18,1	8,6	25,3	25,4	26,5	13,5	19,1	8,7
46	22,8	22,9	23,0	12,5	16,5	8,0	21,8	22,0	23,2	12,9	17,5	8,2
48	21,4	21,4	22,1	12,3	15,8	7,8	20,4	20,5	21,6	12,6	16,7	8,0
50	20,0	-	21,1	12,1	15,2	7,6	19,0	19,1	20,3	12,3	16,1	7,7
54	-	-	18,7	-	14,0	7,2	16,6	16,7	17,8	11,9	14,9	7,3
58	-	-	16,7	-	13,1	6,8	-	-	15,7	-	13,9	7,0
62	-	-	-	-	12,2	6,6	-	-	13,9	-	13,0	6,7
66	-	-	-	-	11,5	-	-	-	12,2	-	12,2	6,5
70	-	-	-	-	10,9	-	-	-	-	-	11,5	-
74	-	-	-	-	-	-	-	-	-	-	10,2	-
78	-	-	-	-	-	-	-	-	-	-	9,0	-
82	-	-	-	-	-	-	-	-	-	-	-	-

m	54 m						60 m					
	t	t	t	t	t	t	t	t	t	t	t	t
11	93,0	-	-	-	-	-	88,0	-	-	-	-	-
12	93,0	83,5	-	-	-	-	88,0	79,0	-	-	-	-
14	90,0	82,0	52,0	-	-	-	85,0	77,5	49,8	-	-	-
16	87,0	80,0	51,0	-	-	-	82,5	75,5	49,8	-	-	-
17	84,0	78,0	50,5	-	30,8	-	81,0	74,5	49,4	-	-	-
18	79,0	75,5	50,0	-	30,8	-	76,0	73,5	49,0	-	29,6	-
20	70,5	71,0	50,0	-	29,7	-	68,0	68,5	48,5	-	29,2	-
22	63,5	64,0	48,0	19,0	28,7	-	61,0	61,5	48,5	19,1	28,4	-
24	57,0	57,5	44,8	18,3	28,7	-	55,0	55,5	46,5	18,4	28,0	-
26	50,5	51,0	42,1	17,6	28,6	-	50,0	50,5	43,8	17,8	28,0	-
28	45,6	45,9	39,6	17,0	28,5	11,4	44,8	45,2	41,3	17,2	28,0	-
30	41,1	41,5	37,4	16,4	27,2	11,0	40,4	40,7	39,1	16,6	27,9	11,0
34	34,0	34,3	33,7	15,4	24,4	10,2	33,2	33,5	35,0	15,6	25,3	10,2
38	28,6	28,8	30,2	14,5	22,0	9,5	27,8	28,1	29,5	14,8	22,9	9,6
42	24,3	24,5	25,9	13,8	20,0	8,9	23,5	23,7	25,1	14,1	20,9	9,0
46	20,9	21,0	22,3	13,2	18,3	8,4	20,0	20,2	21,6	13,4	19,2	8,5
50	17,9	18,1	19,4	12,6	16,9	7,9	16,9	17,1	18,6	12,9	17,7	8,0
54	15,4	15,5	16,9	12,2	15,7	7,5	14,4	14,6	16,0	12,4	16,5	7,6
58	13,3	13,4	14,7	11,8	14,6	7,1	12,3	12,4	13,8	12,0	14,7	7,3
62	-	-	12,8	-	13,6	6,8	10,4	10,5	11,9	11,7	12,8	7,0
66	-	-	11,2	-	11,9	6,6	8,9	-	10,2	-	11,1	6,7
70	-	-	9,7	-	10,5	6,4	-	-	8,8	-	9,6	6,5
74	-	-	-	-	9,2	-	-	-	7,5	-	8,3	6,3
78	-	-	-	-	8,0	-	-	-	-	-	7,1	-
82	-	-	-	-	7,0	-	-	-	-	-	6,1	-
86	-	-	-	-	-	-	-	-	-	-	5,1	-

# SH/ LH+ LF2

140 t + 40 t ZB 12-36 m 7,25 m 360° ISO

m	66 m						72 m					
	t	t	t	t	t	t	t	t	t	t	t	
12	81,5	-	-	-	-	-	71,5	-	-	-	-	-
13	81,5	74,0	-	-	-	-	71,5	65,5	-	-	-	-
14	80,0	74,0	-	-	-	-	71,5	65,5	-	-	-	-
15	79,0	73,0	47,7	-	-	-	70,5	65,5	45,1	-	-	-
16	78,0	72,0	47,7	-	-	-	69,5	64,5	45,1	-	-	-
18	73,0	70,5	47,2	-	27,4	-	67,5	63,0	44,8	-	-	-
19	69,0	69,5	46,9	-	27,4	-	66,0	62,0	44,4	-	26,5	-
20	65,0	66,0	46,7	-	27,4	-	62,5	61,5	44,0	-	26,5	-
22	58,5	59,0	46,6	-	26,7	-	56,0	56,5	43,1	-	26,0	-
24	53,0	53,5	46,6	18,5	26,1	-	50,5	51,0	42,1	18,5	25,5	-
26	48,2	48,7	45,3	17,9	26,1	-	46,1	46,7	41,1	18,0	25,3	-
28	43,9	44,4	42,9	17,3	26,1	-	42,0	42,5	40,2	17,4	25,3	-
30	39,5	39,9	40,4	16,8	26,1	11,0	38,4	38,9	38,7	16,9	25,3	11,0
34	32,3	32,7	34,2	15,8	25,9	10,3	31,5	31,9	32,9	16,0	25,2	10,3
38	26,9	27,2	28,7	15,0	23,8	9,6	26,1	26,4	27,9	15,2	24,6	9,7
42	22,6	22,8	24,3	14,3	21,7	9,1	21,6	21,9	23,5	14,5	22,5	9,2
46	18,9	19,1	20,7	13,7	20,0	8,6	17,9	18,1	19,9	13,9	20,8	8,7
50	15,8	16,0	17,6	13,1	18,5	8,1	14,8	15,0	16,7	13,3	17,9	8,2
54	13,3	13,4	15,0	12,6	16,1	7,7	12,2	12,4	14,1	12,8	15,2	7,8
58	11,1	11,3	12,8	12,2	13,8	7,4	10,1	10,3	11,8	12,4	12,9	7,5
62	9,3	9,4	10,8	11,9	11,8	7,1	8,2	8,4	9,9	11,1	10,9	7,2
66	7,7	7,8	9,2	10,1	10,1	6,8	6,6	6,8	8,2	9,3	9,2	6,9
70	6,3	6,4	7,7	-	8,6	6,6	5,3	5,4	6,7	7,7	7,7	6,7
74	-	-	6,4	-	7,3	6,4	4,1	4,1	5,5	-	6,4	6,5
78	-	-	5,3	-	6,1	6,3	-	-	4,3	-	5,2	6,3
82	-	-	4,3	-	5,1	-	-	-	3,3	-	4,2	5,3
86	-	-	-	-	4,1	-	-	-	2,4	-	3,2	-
90	-	-	-	-	3,3	-	-	-	-	-	2,4	-
94	-	-	-	-	-	-	-	-	-	-	-	-

# SH/ LH+ LF2

140 t+ 40 t ZB    
 12-36 m    
 7,25 m    
 360°    
 ISO

m	78 m						84 m					
	12 m		24 m		36 m		12 m		24 m		36 m	
	10°	15°	10°	30°	10°	30°	10°	15°	10°	30°	10°	30°
t	t	t	t	t	t	t	t	t	t	t	t	t
13	60,5	-	-	-	-	-	54,5	-	-	-	-	-
14	60,5	55,5	-	-	-	-	54,5	50,5	-	-	-	-
16	59,0	54,5	39,1	-	-	-	53,5	50,5	-	-	-	-
17	58,0	54,0	39,1	-	-	-	52,5	50,0	36,0	-	-	-
18	57,5	53,5	39,1	-	-	-	52,0	49,5	36,0	-	-	-
19	56,5	52,5	38,6	-	24,4	-	51,0	48,8	36,0	-	-	-
20	56,5	52,5	38,1	-	24,4	-	50,5	48,2	35,5	-	23,2	-
22	54,0	51,5	37,1	-	24,2	-	49,9	47,4	34,7	-	23,2	-
24	49,1	49,7	36,6	18,6	23,8	-	47,1	46,7	33,9	18,6	22,8	-
26	44,6	45,1	36,0	18,0	23,4	-	42,7	43,3	33,4	18,1	22,5	-
28	40,6	41,1	35,4	17,5	23,4	-	38,8	39,4	32,9	17,6	22,4	-
30	37,1	37,6	34,9	17,0	23,4	11,0	35,4	35,9	32,4	17,1	22,4	-
32	34,0	34,4	34,3	16,6	23,3	10,7	32,4	32,8	31,8	16,7	22,4	10,7
34	31,0	31,4	31,7	16,2	23,3	10,3	29,7	30,1	30,2	16,3	22,2	10,4
38	25,6	25,9	27,1	15,4	23,1	9,8	24,7	25,1	25,7	15,5	21,7	9,8
42	21,0	21,3	23,1	14,7	22,7	9,2	20,0	20,4	21,9	14,8	21,2	9,3
46	17,2	17,5	19,3	14,1	20,4	8,7	16,3	16,6	18,4	14,2	19,2	8,8
50	14,2	14,4	16,1	13,5	17,3	8,3	13,2	13,5	15,3	13,7	16,5	8,4
54	11,6	11,8	13,5	13,0	14,6	7,9	10,6	10,9	12,6	13,2	13,8	8,0
58	9,4	9,6	11,2	12,6	12,3	7,6	8,5	8,7	10,3	12,0	11,5	7,7
62	7,6	7,7	9,3	10,6	10,4	7,3	6,6	6,8	8,4	9,9	9,5	7,4
66	6,0	6,1	7,6	8,8	8,6	7,0	5,0	5,1	6,7	8,0	7,8	7,1
70	4,6	4,7	6,1	7,2	7,1	6,8	3,6	3,7	5,2	6,4	6,3	6,9
74	3,4	3,5	4,8	5,8	5,8	6,6	2,3	2,5	3,9	5,0	4,9	6,6
78	2,3	2,4	3,7	-	4,6	6,0	-	-	2,8	3,7	3,7	5,3
82	-	-	2,7	-	3,5	4,8	-	-	-	-	2,7	4,1
86	-	-	-	-	2,6	3,7	-	-	-	-	-	3,0

m	90 m						96 m					
	12 m		24 m		36 m		12 m		24 m		36 m	
	10°	15°	10°	30°	10°	30°	10°	15°	10°	30°	10°	30°
t	t	t	t	t	t	t	t	t	t	t	t	t
14	46,4	-	-	-	-	-	39,7	-	-	-	-	-
15	46,4	42,9	-	-	-	-	39,7	36,8	-	-	-	-
16	46,4	42,9	-	-	-	-	39,7	36,8	-	-	-	-
17	45,5	42,9	31,7	-	-	-	39,7	36,8	-	-	-	-
18	44,6	42,1	31,7	-	-	-	38,9	36,8	26,4	-	-	-
20	42,8	40,7	31,1	-	21,8	-	37,3	35,6	26,4	-	-	-
22	41,7	39,4	30,1	-	21,8	-	36,0	34,4	25,5	-	18,2	-
24	40,6	38,5	29,1	-	21,5	-	35,2	33,6	24,5	-	18,2	-
26	39,6	37,6	28,4	18,1	21,0	-	34,3	32,8	23,8	17,5	17,6	-
28	36,9	36,8	27,7	17,7	20,5	-	33,5	32,0	23,2	17,5	17,0	-
30	33,6	34,2	27,0	17,2	20,0	-	32,3	31,3	22,7	17,3	16,5	-
32	30,7	31,2	26,4	16,8	19,6	10,7	29,5	30,0	22,2	16,8	16,2	10,7
34	28,0	28,5	25,8	16,4	19,2	10,4	26,9	27,3	21,7	16,5	15,8	10,4
38	23,4	23,9	24,2	15,6	18,4	9,8	22,4	22,8	20,7	15,7	15,1	9,8
42	19,0	19,4	20,5	15,0	17,7	9,3	18,4	18,8	19,5	15,1	14,5	9,3
46	15,2	15,6	17,4	14,4	16,9	8,9	14,6	15,0	16,5	14,5	13,8	8,9
50	12,2	12,5	14,3	13,8	15,3	8,4	11,5	11,9	13,7	14,0	13,2	8,5
54	9,6	9,8	11,6	13,4	12,9	8,1	8,9	9,2	11,1	13,2	12,1	8,1
58	7,4	7,6	9,4	11,2	10,6	7,7	6,7	7,0	8,8	10,7	9,9	7,8
62	5,5	5,7	7,4	9,0	8,6	7,4	4,9	5,1	6,8	8,5	8,0	7,5
66	3,9	4,1	5,7	7,2	6,9	7,2	3,2	3,4	5,1	6,7	6,3	7,2
70	2,5	2,6	4,2	5,5	5,3	6,9	-	-	3,6	5,0	4,8	6,9
74	-	-	2,9	4,1	4,0	5,9	-	-	2,3	3,6	3,4	5,4
78	-	-	-	2,8	2,8	4,5	-	-	-	2,3	2,2	4,0
82	-	-	-	-	-	3,3	-	-	-	-	-	2,8
86	-	-	-	-	-	2,1	-	-	-	-	-	-

**SSL+ LF2, SSL/LSL+ LF2**

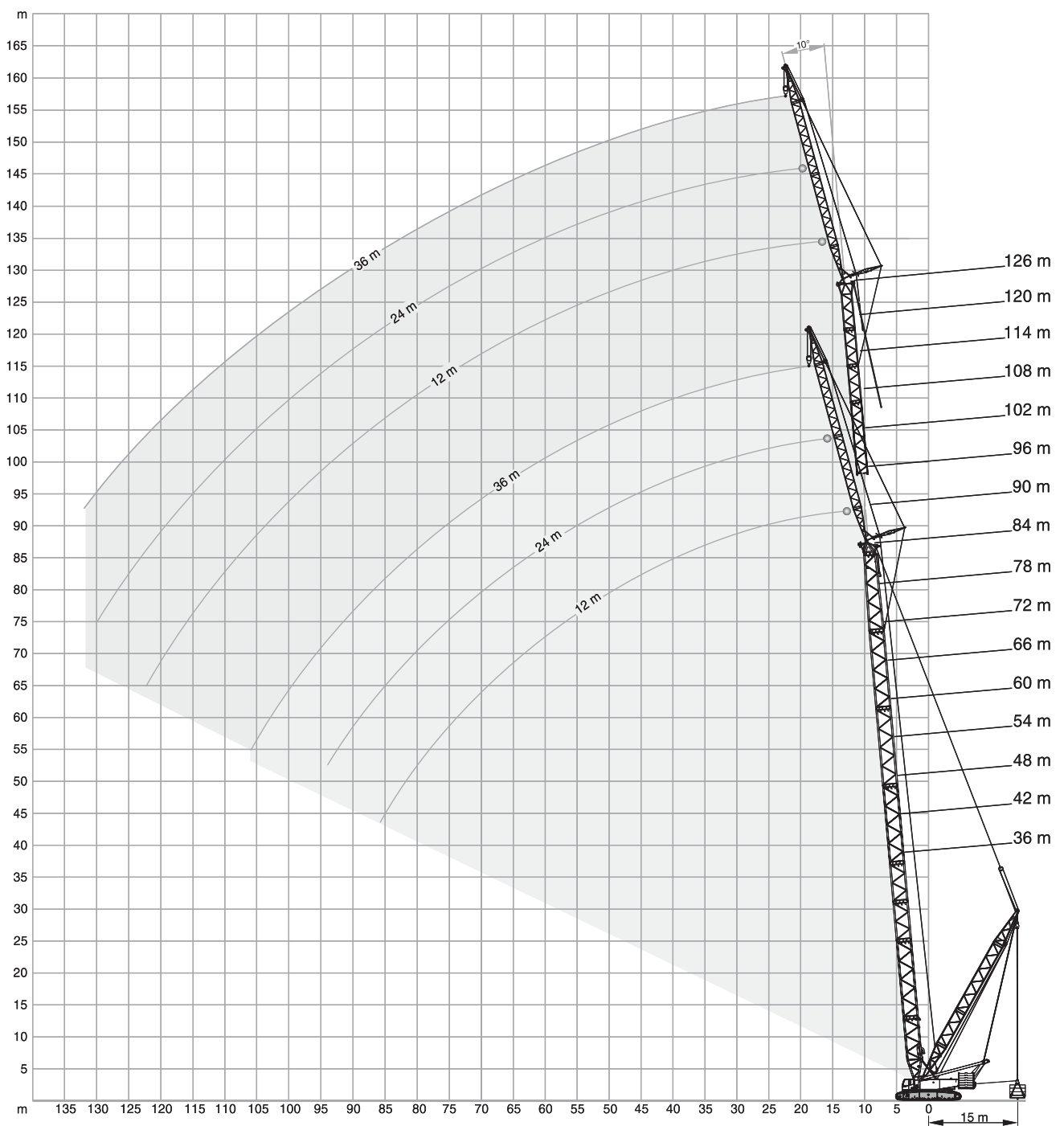

# SSL+ LF2

140 t+ 40 t ZB  
 9-15 m  
 0-120 t  
 7,25 m  
 360°  
 ISO

m	36 m						42 m					
	12 m		24 m		36 m		12 m		24 m		36 m	
	10°	15°	10°	30°	10°	30°	10°	15°	10°	30°	10°	30°
t	t	t	t	t	t	t	t	t	t	t	t	t
9	110,0	-	-	-	-	-	-	-	-	-	-	-
10	110,0	94,5	-	-	-	-	110,0	-	-	-	-	-
11	110,0	89,5	-	-	-	-	110,0	92,0	-	-	-	-
12	108,0	84,5	66,0	-	-	-	110,0	87,5	-	-	-	-
13	101,0	80,5	66,0	-	-	-	107,0	83,5	65,5	-	-	-
14	97,0	77,0	65,0	-	-	-	101,0	80,0	64,5	-	-	-
15	92,0	74,0	62,0	-	38,2	-	97,0	76,5	64,0	-	-	-
16	87,5	71,0	59,0	-	38,2	-	92,5	74,0	61,5	-	37,5	-
18	80,0	65,0	53,0	-	36,9	-	84,5	68,5	56,0	-	36,9	-
20	75,0	61,5	48,4	23,6	35,8	-	78,5	64,0	51,0	23,9	35,9	-
22	70,0	58,0	44,4	22,3	34,1	-	74,5	61,0	47,1	22,7	35,0	-
24	65,5	55,0	40,9	21,2	31,4	-	70,0	58,0	43,6	21,6	32,9	-
26	60,5	51,5	38,0	20,1	29,0	-	66,0	55,0	40,5	20,6	30,5	-
28	55,5	48,1	35,4	19,2	26,9	13,8	61,5	52,0	37,9	19,7	28,4	13,9
30	52,0	44,9	33,2	18,3	25,1	13,1	57,5	49,2	35,5	18,9	26,6	13,3
34	48,0	41,9	29,4	16,9	22,1	11,9	51,0	44,1	31,6	17,5	23,5	12,1
38	44,1	39,0	26,4	15,7	19,7	10,8	47,6	41,5	28,5	16,3	21,0	11,1
42	40,1	36,0	24,0	14,7	17,7	10,0	44,2	39,0	25,9	15,3	18,9	10,3
44	38,1	34,6	23,0	14,3	16,9	9,6	42,4	37,7	24,8	14,8	18,0	9,9
46	-	-	22,0	13,9	16,1	9,3	40,7	36,4	23,7	14,5	17,2	9,6
50	-	-	20,3	13,3	14,7	8,7	37,2	33,8	22,0	13,8	15,8	9,0
54	-	-	19,0	-	13,6	8,2	-	-	20,5	13,2	14,5	8,5
58	-	-	-	-	12,6	7,8	-	-	19,2	-	13,5	8,0
62	-	-	-	-	11,8	7,4	-	-	-	-	12,6	7,7
66	-	-	-	-	11,1	-	-	-	-	-	11,8	7,4
70	-	-	-	-	-	-	-	-	-	-	11,2	-
74	-	-	-	-	-	-	-	-	-	-	-	-

m	48 m						54 m					
	12 m		24 m		36 m		12 m		24 m		36 m	
	10°	15°	10°	30°	10°	30°	10°	15°	10°	30°	10°	30°
t	t	t	t	t	t	t	t	t	t	t	t	t
10	110,0	-	-	-	-	-	-	-	-	-	-	-
11	110,0	93,5	-	-	-	-	110,0	-	-	-	-	-
12	110,0	89,5	-	-	-	-	110,0	91,0	-	-	-	-
13	110,0	86,0	64,0	-	-	-	110,0	88,0	-	-	-	-
14	106,0	82,5	64,0	-	-	-	109,0	84,5	62,5	-	-	-
16	96,5	76,5	62,5	-	37,1	-	100,0	78,5	62,0	-	-	-
17	93,0	74,0	61,0	-	37,1	-	96,5	76,0	61,5	-	36,2	-
18	89,5	71,5	58,5	-	36,7	-	93,0	73,5	60,0	-	36,2	-
20	82,0	67,0	53,5	-	35,9	-	86,5	69,5	56,0	-	35,5	-
22	77,5	63,0	49,6	23,0	35,0	-	80,0	65,5	51,5	23,3	34,9	-
24	74,0	60,5	46,0	22,0	34,1	-	76,5	62,0	48,3	22,3	34,2	-
26	70,0	58,0	42,9	21,0	31,9	-	73,5	60,0	45,1	21,4	33,2	-
28	66,5	55,0	40,2	20,2	29,8	14,1	70,0	57,5	42,3	20,5	31,1	14,2
30	62,5	52,5	37,8	19,4	27,9	13,4	66,5	55,0	39,9	19,8	29,2	13,6
34	55,0	47,5	33,7	18,0	24,7	12,3	60,0	50,5	35,7	18,4	25,9	12,5
38	50,0	43,5	30,4	16,8	22,2	11,4	53,0	46,0	32,3	17,3	23,3	11,6
42	47,2	41,2	27,7	15,8	20,1	10,6	49,6	42,9	29,4	16,3	21,1	10,8
46	44,2	39,0	25,4	14,9	18,3	9,9	46,9	40,9	27,1	15,4	19,3	10,1
50	41,1	36,7	23,5	14,2	16,8	9,3	44,2	38,9	25,1	14,7	17,7	9,5
54	38,0	34,4	21,9	13,6	15,5	8,7	41,4	36,9	23,3	14,0	16,4	9,0
58	-	-	20,5	13,2	14,4	8,3	38,7	34,9	21,9	13,5	15,2	8,5
62	-	-	19,4	-	13,4	7,9	-	-	20,6	13,1	14,2	8,1
66	-	-	18,4	-	12,6	7,6	-	-	19,5	-	13,4	7,8
70	-	-	-	-	11,9	7,3	-	-	18,6	-	12,6	7,5
74	-	-	-	-	11,3	-	-	-	-	-	11,9	7,3
78	-	-	-	-	-	-	-	-	-	-	11,3	-
82	-	-	-	-	-	-	-	-	-	-	10,8	-
86	-	-	-	-	-	-	-	-	-	-	-	-

3

# SSL+ LF2

 140 t + 40 t ZB  
  9-15 m  
  0-120 t  
  7,25 m  
 360°  
 ISO

m	60 m						66 m					
	t	t	t	t	t	t	t	t	t	t	t	t
11	110,0	-	-	-	-	-	-	-	-	-	-	-
12	110,0	89,5	-	-	-	-	96,0	-	-	-	-	-
13	110,0	89,5	-	-	-	-	96,0	89,5	-	-	-	-
14	110,0	86,0	61,0	-	-	-	96,0	87,0	-	-	-	-
15	107,0	83,0	61,0	-	-	-	96,0	84,5	57,5	-	-	-
16	103,0	80,5	60,5	-	-	-	96,0	81,5	57,5	-	-	-
17	99,5	78,0	60,0	-	35,6	-	96,0	79,5	57,0	-	-	-
18	96,0	75,5	60,0	-	35,6	-	96,0	77,0	57,0	-	34,4	-
20	90,0	71,5	57,0	-	35,1	-	92,5	73,0	56,0	-	34,2	-
22	84,5	68,0	54,0	23,5	34,5	-	87,0	69,5	54,5	23,7	33,7	-
24	79,0	64,0	50,0	22,5	34,0	-	82,0	66,0	52,0	22,8	33,3	-
26	76,0	61,5	47,2	21,7	33,4	-	77,5	63,0	49,2	21,9	32,9	-
28	72,5	59,5	44,4	20,9	32,3	-	74,5	61,0	46,3	21,1	32,3	-
30	69,5	57,5	41,8	20,1	30,3	13,7	72,0	59,0	43,7	20,4	31,4	13,8
34	63,5	53,0	37,5	18,8	27,1	12,7	66,5	55,0	39,3	19,1	28,2	12,8
38	57,5	49,0	34,0	17,7	24,4	11,8	61,0	51,0	35,7	18,0	25,4	11,9
42	51,5	44,8	31,1	16,7	22,2	11,0	55,5	47,6	32,7	17,0	23,2	11,2
46	49,0	42,5	28,6	15,8	20,3	10,3	50,5	43,7	30,1	16,2	21,2	10,5
50	46,6	40,7	26,5	15,1	18,7	9,7	48,5	42,0	28,0	15,4	19,6	9,9
54	44,1	38,8	24,7	14,4	17,3	9,2	46,3	40,4	26,1	14,8	18,1	9,4
58	41,6	37,0	23,2	13,9	16,1	8,7	43,3	38,7	24,4	14,2	16,9	8,9
62	39,2	35,2	21,8	13,4	15,0	8,3	39,3	37,1	23,0	13,7	15,8	8,5
66	-	33,4	20,6	13,0	14,1	8,0	35,8	35,5	21,7	13,3	14,8	8,2
70	-	-	19,6	-	13,3	7,7	32,8	32,9	20,6	13,0	14,0	7,9
74	-	-	18,7	-	12,6	7,4	-	-	19,7	-	13,2	7,6
78	-	-	-	-	11,9	7,2	-	-	18,8	-	12,5	7,4
82	-	-	-	-	11,4	-	-	-	18,1	-	12,0	7,2
86	-	-	-	-	10,9	-	-	-	-	-	11,4	-
90	-	-	-	-	-	-	-	-	-	-	11,0	-

# SSL+ LF2

140 t + 40 t ZB  
 9-15 m  
 0-120 t  
 7,25 m  
 360°  
 ISO

m	72 m						78 m						
	t	t	t	t	t	t	t	t	t	t	t	t	
12	82,5	-	-	-	-	-	-	-	-	-	-	-	-
13	82,5	82,5	-	-	-	-	82,5	-	-	-	-	-	-
14	82,5	82,5	-	-	-	-	82,5	82,5	-	-	-	-	-
15	82,5	82,5	55,5	-	-	-	82,5	82,5	-	-	-	-	-
16	82,5	82,5	55,5	-	-	-	82,5	82,5	52,5	-	-	-	-
18	82,5	78,5	55,0	-	33,4	-	82,5	80,0	52,5	-	-	-	-
19	82,5	76,5	55,0	-	33,4	-	82,5	78,0	52,5	-	32,1	-	-
20	82,5	74,5	54,5	-	33,4	-	82,5	76,5	52,0	-	32,1	-	-
22	82,5	71,0	54,0	-	33,0	-	82,5	73,0	52,0	-	31,8	-	-
24	82,5	68,0	53,5	22,9	32,6	-	82,5	70,0	52,0	23,1	31,5	-	-
26	80,5	65,0	51,0	22,1	32,3	-	82,5	67,0	51,0	22,3	31,3	-	-
28	76,5	62,0	48,1	21,4	32,0	-	79,0	64,5	49,4	21,6	31,1	-	-
30	74,0	60,0	45,5	20,7	31,3	13,9	76,0	62,0	47,2	20,9	30,8	13,9	-
34	69,0	56,5	41,0	19,4	29,2	12,9	71,5	58,5	42,7	19,7	29,6	13,0	-
38	64,0	53,0	37,3	18,4	26,4	12,1	67,0	55,5	38,9	18,6	27,4	12,2	-
42	59,0	49,9	34,2	17,4	24,1	11,3	62,0	52,0	35,7	17,7	25,0	11,5	-
46	54,0	46,4	31,6	16,5	22,1	10,7	57,5	49,0	33,0	16,9	23,0	10,8	-
50	50,0	43,2	29,3	15,8	20,4	10,1	51,5	45,8	30,7	16,1	21,3	10,3	-
54	47,0	41,7	27,4	15,1	19,0	9,6	46,3	43,1	28,6	15,4	19,8	9,8	-
58	42,3	40,2	25,7	14,5	17,7	9,1	41,6	41,6	26,9	14,8	18,4	9,3	-
62	38,3	38,4	24,2	14,0	16,5	8,7	37,6	37,7	25,3	14,3	17,3	8,9	-
66	34,8	34,9	22,8	13,6	15,5	8,4	34,1	34,2	23,9	13,9	16,2	8,5	-
70	31,8	31,9	21,7	13,2	14,6	8,0	31,0	31,1	22,7	13,5	15,3	8,2	-
74	29,1	29,2	20,7	12,9	13,9	7,7	28,3	28,4	21,6	13,1	14,5	7,9	-
78	-	-	19,7	-	13,1	7,5	25,8	25,9	20,7	12,8	13,7	7,6	-
82	-	-	19,0	-	12,5	7,3	-	-	19,8	-	13,1	7,4	-
86	-	-	18,3	-	12,0	7,1	-	-	19,0	-	12,5	7,2	-
90	-	-	-	-	11,5	-	-	-	18,4	-	12,0	7,1	-
94	-	-	-	-	11,0	-	-	-	-	-	11,5	-	-
98	-	-	-	-	10,7	-	-	-	-	-	11,1	-	-
102	-	-	-	-	-	-	-	-	-	-	10,7	-	-

3

# SSL+ LF2

 140 t + 40 t ZB  
  9-15 m  
  0-120 t  
  7,25 m  
 360°  
 ISO

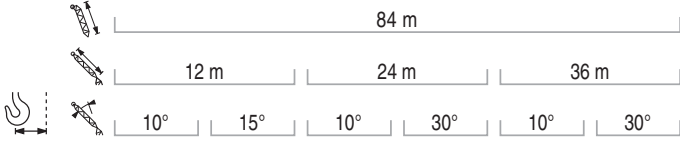

m	t	t	t	t	t	t
13	68,5	-	-	-	-	-
14	68,5	68,5	-	-	-	-
16	68,5	68,5	50,0	-	-	-
18	68,5	68,5	50,0	-	-	-
19	68,5	68,5	50,0	-	29,9	-
20	68,5	68,5	50,0	-	29,9	-
22	68,5	68,5	50,0	-	29,8	-
24	68,5	68,5	49,9	23,2	29,5	-
26	68,5	68,5	49,9	22,5	29,3	-
28	68,5	66,0	48,8	21,8	29,1	-
30	68,5	63,5	47,2	21,1	28,9	-
32	68,5	61,5	45,7	20,5	28,6	13,5
34	68,5	59,5	44,1	20,0	28,4	13,1
38	68,5	56,5	40,4	18,9	27,8	12,3
42	65,0	53,5	37,1	18,0	25,9	11,6
46	57,0	50,5	34,4	17,1	23,8	11,0
50	50,5	48,0	32,0	16,4	22,1	10,4
54	45,3	45,0	29,9	15,7	20,5	9,9
58	40,6	40,8	28,0	15,1	19,2	9,4
62	36,6	36,8	26,4	14,6	18,0	9,0
66	33,1	33,2	25,0	14,1	16,9	8,7
70	30,0	30,1	23,7	13,7	16,0	8,3
74	27,1	27,3	22,6	13,3	15,1	8,0
78	24,6	24,7	21,6	13,0	14,3	7,8
82	22,3	22,4	20,6	12,8	13,6	7,5
86	20,3	20,4	19,8	-	13,0	7,3
90	-	-	19,1	-	12,5	7,2
94	-	-	18,3	-	12,0	7,0
98	-	-	-	-	11,5	-
102	-	-	-	-	11,1	-
106	-	-	-	-	10,8	-

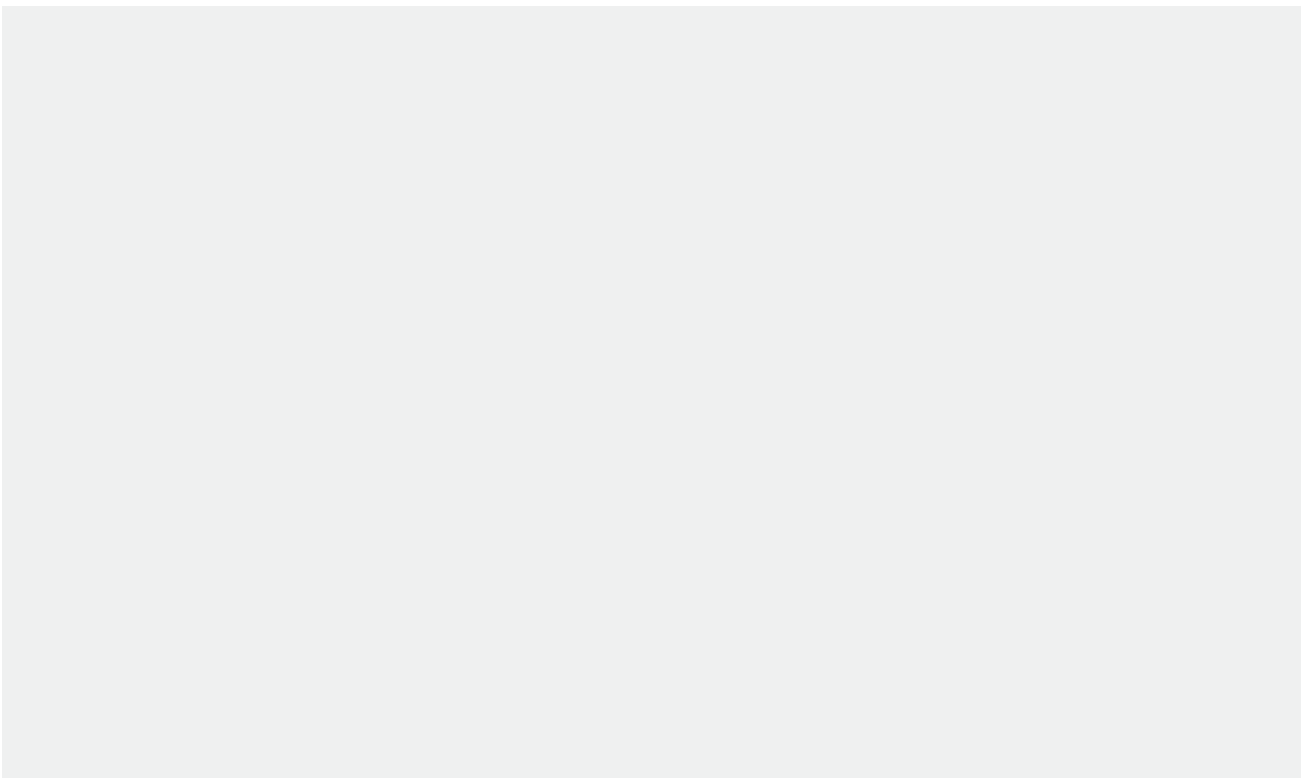



# SSL / LSL+ LF2

140 t+ 40 t ZB  
 9-15 m  
 0-120 t  
 7,25 m  
 360°  
 ISO

m	78 m						84 m					
	t	t	t	t	t	t	t	t	t	t	t	t
14	82,5	79,5	-	-	-	-	67,0	59,5	-	-	-	-
16	82,5	79,0	52,0	-	-	-	65,5	59,0	-	-	-	-
18	82,5	78,0	52,0	-	-	-	64,5	58,0	41,0	-	-	-
20	82,5	77,0	52,0	-	32,0	-	63,0	57,0	39,9	-	27,9	-
22	82,0	74,5	51,5	-	31,8	-	62,0	56,0	38,9	-	27,3	-
24	81,5	72,0	51,0	18,6	31,6	-	61,0	55,0	37,9	18,6	26,8	-
26	80,5	69,2	48,3	18,0	31,4	-	60,0	54,2	37,0	18,1	26,1	-
28	79,5	66,5	45,7	17,5	31,2	-	59,0	53,5	36,2	17,6	25,5	-
30	78,0	64,0	43,5	17,0	30,2	-	58,0	52,7	35,4	17,1	24,9	-
32	76,5	61,5	41,4	16,6	29,2	10,7	57,0	52,0	34,6	16,7	24,3	10,7
34	73,5	59,2	39,6	16,1	27,8	10,3	56,2	51,2	33,9	16,3	23,8	10,4
38	67,7	55,2	36,3	15,3	25,4	9,7	54,7	50,0	32,6	15,5	22,8	9,8
42	62,7	51,7	33,5	14,7	23,3	9,2	53,2	48,9	31,6	14,8	21,9	9,2
46	58,5	48,8	31,1	14,1	21,5	8,7	52,0	47,7	30,6	14,2	21,1	8,8
50	53,5	46,4	29,0	13,5	20,0	8,3	50,2	46,5	29,5	13,6	20,3	8,4
54	48,0	44,1	27,2	13,0	18,6	7,9	46,9	44,9	28,1	13,2	19,3	8,0
58	43,3	41,8	25,6	12,6	17,4	7,6	42,7	42,3	26,6	12,8	18,1	7,6
62	39,3	39,1	24,1	12,2	16,4	7,3	38,6	38,8	25,2	12,4	17,0	7,3
66	35,7	35,8	22,9	11,9	15,4	7,0	35,1	35,2	23,9	12,0	16,0	7,1
70	32,6	32,7	21,8	11,6	14,6	6,8	32,0	32,1	22,7	11,7	15,1	6,8
74	29,9	30,0	20,8	11,4	13,8	6,6	29,3	29,4	21,7	11,5	14,3	6,6
76	28,7	28,8	20,4	11,3	13,5	6,5	28,0	28,1	21,2	11,4	14,0	6,6
78	-	27,6	19,9	-	13,1	6,4	26,8	26,9	20,7	11,3	13,6	6,5
80	-	26,5	19,5	-	12,8	6,3	25,7	25,8	20,3	11,2	13,3	6,4
82	-	-	19,1	-	12,5	6,2	24,6	24,7	19,9	-	13,0	6,3
84	-	-	18,8	-	12,3	6,2	23,6	23,6	19,5	-	12,7	6,2
86	-	-	18,5	-	12,0	6,1	-	-	19,1	-	12,4	6,1
88	-	-	18,2	-	11,8	6,1	-	-	18,8	-	12,2	6,1
90	-	-	-	-	11,5	-	-	-	18,5	-	11,9	6,0
92	-	-	-	-	11,3	-	-	-	18,2	-	11,7	6,0
94	-	-	-	-	11,1	-	-	-	17,9	-	11,5	-
96	-	-	-	-	10,9	-	-	-	17,7	-	11,3	-
98	-	-	-	-	10,7	-	-	-	-	-	11,1	-
100	-	-	-	-	10,5	-	-	-	-	-	10,9	-
102	-	-	-	-	-	-	-	-	-	-	10,7	-
104	-	-	-	-	-	-	-	-	-	-	10,6	-
106	-	-	-	-	-	-	-	-	-	-	-	-

3

# SSL / LSL+ LF2

 140 t + 40 t ZB
  9-15 m
  0-120 t
  7,25 m
  360°
  ISO

m	90 m						96 m					
	t	t	t	t	t	t	t	t	t	t	t	
14	58,0	-	-	-	-	-	57,5	-	-	-	-	-
16	57,5	52,0	-	-	-	-	57,0	52,0	-	-	-	-
18	56,0	50,5	36,6	-	-	-	55,5	51,0	36,5	-	-	-
20	54,5	49,6	35,5	-	24,7	-	54,5	50,0	36,0	-	-	-
22	53,0	48,4	34,4	-	24,3	-	53,2	49,1	35,1	-	-	-
24	51,5	47,2	33,4	-	24,0	-	52,0	48,3	34,2	-	24,5	-
26	50,1	46,0	32,4	-	23,3	-	51,0	47,2	33,3	-	23,9	-
28	48,8	44,8	31,4	17,6	22,6	-	50,0	46,2	32,4	17,7	23,3	-
30	47,4	43,7	30,5	17,2	21,9	-	48,8	45,2	31,6	17,2	22,7	-
32	46,0	42,6	29,7	16,8	21,3	10,7	47,6	44,2	30,8	16,8	22,1	10,7
34	44,8	41,6	28,8	16,4	20,7	10,4	46,5	43,2	30,0	16,4	21,5	10,4
38	42,7	39,7	27,2	15,6	19,5	9,8	44,5	41,5	28,4	15,7	20,4	9,8
42	40,7	38,0	25,9	15,0	18,5	9,3	42,7	39,9	27,1	15,1	19,4	9,3
46	38,6	36,3	24,8	14,4	17,6	8,8	41,0	38,4	26,0	14,5	18,5	8,9
50	36,6	34,6	23,7	13,8	16,8	8,4	39,2	36,9	25,0	13,9	17,7	8,5
54	34,6	32,9	22,6	13,3	16,1	8,1	37,4	35,4	23,9	13,5	17,0	8,1
58	32,8	31,4	21,5	12,9	15,4	7,7	35,6	33,9	22,8	13,1	16,3	7,8
62	31,5	30,2	20,4	12,5	14,7	7,4	34,0	32,5	21,8	12,7	15,6	7,5
66	30,6	29,5	19,4	12,2	14,0	7,2	32,4	31,2	20,7	12,3	14,9	7,2
70	29,7	28,8	18,8	11,9	13,3	6,9	30,4	29,8	19,8	12,0	14,3	7,0
74	28,2	27,8	18,4	11,6	12,6	6,7	27,8	27,8	19,3	11,7	13,6	6,8
78	26,1	26,1	18,1	11,4	12,2	6,5	25,3	25,4	18,9	11,5	13,0	6,6
82	23,8	23,9	17,7	11,2	12,0	6,3	23,0	23,1	18,6	11,3	12,6	6,4
84	22,7	22,8	17,6	11,2	11,9	6,3	21,9	22,0	18,5	11,2	12,5	6,3
86	21,7	21,8	17,4	-	11,8	6,2	20,9	21,0	18,3	11,1	12,4	6,2
88	20,8	20,9	17,3	-	11,7	6,1	19,9	20,0	18,1	11,1	12,3	6,2
90	-	-	17,1	-	11,6	6,0	19,0	19,1	17,9	11,0	12,2	6,1
92	-	-	16,9	-	11,5	6,0	18,2	18,3	17,8	11,0	12,1	6,1
94	-	-	16,7	-	11,3	5,9	-	-	17,6	-	12,0	6,0
96	-	-	16,6	-	11,2	5,9	-	-	17,4	-	11,9	6,0
98	-	-	16,4	-	11,1	-	-	-	16,9	-	11,7	5,9
100	-	-	16,3	-	11,0	-	-	-	16,4	-	11,6	5,9
102	-	-	-	-	10,9	-	-	-	15,7	-	11,4	-
104	-	-	-	-	10,8	-	-	-	15,1	-	11,3	-
106	-	-	-	-	10,7	-	-	-	-	-	11,1	-
110	-	-	-	-	10,4	-	-	-	-	-	10,7	-
112	-	-	-	-	10,3	-	-	-	-	-	10,6	-
114	-	-	-	-	-	-	-	-	-	-	10,4	-
116	-	-	-	-	-	-	-	-	-	-	10,3	-

# SSL / LSL+ LF2

140 t+ 40 t ZB  
 9-15 m  
 0-120 t  
 7,25 m  
 360°  
 ISO

m	102 m						108 m					
	t	t	t	t	t	t	t	t	t	t	t	
16	49,0	44,8	-	-	-	-	45,3	-	-	-	-	-
18	48,0	44,4	31,8	-	-	-	44,9	42,0	-	-	-	-
20	47,1	43,6	31,4	-	-	-	44,2	41,3	30,1	-	-	-
22	46,0	42,7	30,7	-	-	-	43,4	40,6	29,4	-	-	-
24	45,0	41,8	30,0	-	21,5	-	42,6	39,9	28,8	-	20,8	-
26	43,9	40,9	29,2	-	20,9	-	41,7	39,1	28,2	-	20,3	-
28	42,9	40,0	28,5	17,7	20,4	-	40,9	38,4	27,6	17,7	19,9	-
30	41,8	39,1	27,8	17,3	19,9	-	40,0	37,7	26,9	17,3	19,4	-
34	39,8	37,3	26,4	16,5	18,9	-	38,2	36,2	25,7	16,6	18,5	-
36	38,8	36,4	25,8	16,2	18,5	10,1	37,3	35,5	25,1	16,2	18,1	10,1
38	38,0	35,6	25,1	15,8	18,0	9,8	36,4	34,8	24,5	15,9	17,7	9,8
42	36,4	34,2	23,9	15,2	17,1	9,3	34,8	33,4	23,3	15,3	16,9	9,4
46	34,9	32,9	22,9	14,6	16,3	8,9	33,4	32,1	22,3	14,7	16,1	9,0
50	33,3	31,6	22,0	14,1	15,6	8,5	31,9	30,7	21,5	14,2	15,3	8,6
54	31,8	30,2	21,0	13,6	15,0	8,2	30,4	29,4	20,7	13,7	14,7	8,2
58	30,3	28,9	20,1	13,2	14,4	7,8	28,9	28,1	19,9	13,3	14,2	7,9
62	28,8	27,6	19,2	12,8	13,9	7,5	27,5	26,7	19,1	12,9	13,7	7,6
66	27,5	26,4	18,3	12,4	13,3	7,3	26,0	25,4	18,3	12,5	13,1	7,3
70	26,5	25,5	17,4	12,1	12,7	7,0	24,7	24,2	17,5	12,2	12,6	7,1
74	25,6	24,8	16,7	11,8	12,1	6,8	23,8	23,3	16,7	11,9	12,0	6,9
78	24,1	23,8	16,2	11,6	11,5	6,6	22,8	22,4	16,0	11,7	11,5	6,7
82	22,1	22,2	16,0	11,4	11,0	6,4	21,2	21,2	15,6	11,5	11,0	6,5
86	20,1	20,2	15,7	11,2	10,7	6,3	19,2	19,4	15,4	11,3	10,5	6,3
90	18,2	18,3	15,4	11,0	10,6	6,1	17,4	17,5	15,1	11,1	10,3	6,2
94	16,6	16,7	15,2	10,9	10,4	6,0	15,7	15,8	14,8	10,9	10,1	6,0
96	15,8	15,9	15,1	10,9	10,3	6,0	14,9	15,0	14,7	10,9	10,0	6,0
98	15,0	15,1	14,9	-	10,2	5,9	14,1	14,2	14,5	10,8	9,9	5,9
100	14,3	14,4	14,8	-	10,1	5,9	13,4	13,5	14,4	10,8	9,8	5,9
102	-	-	14,5	-	10,0	5,8	12,7	12,8	13,9	-	9,7	5,8
104	-	-	14,2	-	9,9	5,8	12,1	12,2	13,5	-	9,6	5,8
106	-	-	13,6	-	9,8	-	-	-	12,8	-	9,5	5,8
108	-	-	13,0	-	9,8	-	-	-	12,2	-	9,5	5,8
110	-	-	-	-	9,7	-	-	-	11,6	-	9,4	5,7
112	-	-	-	-	9,6	-	-	-	11,0	-	9,3	5,7
114	-	-	-	-	9,5	-	-	-	10,4	-	9,2	-
116	-	-	-	-	9,4	-	-	-	9,9	-	9,1	-
118	-	-	-	-	9,3	-	-	-	-	-	9,0	-
120	-	-	-	-	9,2	-	-	-	-	-	8,9	-
122	-	-	-	-	-	-	-	-	-	-	8,7	-
126	-	-	-	-	-	-	-	-	-	-	8,1	-
128	-	-	-	-	-	-	-	-	-	-	7,8	-

3

# SSL / LSL+ LF2

 140 t + 40 t ZB
  9-15 m
  0-120 t
  7,25 m
  360°
  ISO

m	114 m						120 m						
	t	t	t	t	t	t	t	t	t	t	t	t	
16	38,0	-	-	-	-	-	-	-	-	-	-	-	-
18	37,7	35,6	-	-	-	-	33,2	31,4	-	-	-	-	-
20	37,1	35,0	25,4	-	-	-	32,7	31,2	23,2	-	-	-	-
22	36,4	34,3	25,0	-	-	-	32,2	30,7	22,9	-	-	-	-
24	35,8	33,7	24,7	-	17,8	-	31,8	30,2	22,6	-	16,5	-	-
26	35,1	33,1	24,1	-	17,4	-	31,2	29,7	22,1	-	16,3	-	-
28	34,4	32,5	23,6	16,7	17,1	-	30,7	29,3	21,7	16,1	16,1	-	-
30	33,7	31,8	23,1	16,5	16,7	-	30,1	28,8	21,3	15,9	15,7	-	-
34	32,4	30,6	22,1	16,1	16,0	-	29,1	27,9	20,5	15,6	15,1	-	-
36	31,7	30,0	21,6	15,9	15,7	10,1	28,6	27,4	20,1	15,4	14,8	10,1	-
38	31,1	29,4	21,1	15,7	15,3	9,8	28,0	26,8	19,7	15,2	14,5	9,8	-
42	29,9	28,2	20,1	15,2	14,6	9,4	27,0	25,8	18,9	14,9	13,9	9,4	-
46	28,8	27,2	19,3	14,7	13,9	9,0	26,0	25,0	18,1	14,4	13,3	9,0	-
50	27,7	26,3	18,5	14,3	13,3	8,6	25,1	24,1	17,4	14,0	12,8	8,6	-
54	26,6	25,3	17,9	13,8	12,7	8,2	24,2	23,3	16,8	13,6	12,3	8,3	-
58	25,5	24,4	17,2	13,4	12,2	7,9	23,3	22,5	16,2	13,2	11,8	7,9	-
62	24,5	23,4	16,5	13,0	11,8	7,6	22,4	21,6	15,6	12,9	11,4	7,7	-
66	23,4	22,5	15,8	12,6	11,3	7,4	21,5	20,8	15,0	12,5	11,0	7,4	-
70	22,4	21,5	15,1	12,3	10,9	7,1	20,6	20,0	14,4	12,1	10,5	7,2	-
74	21,4	20,7	14,4	12,0	10,4	6,9	19,7	19,2	13,8	11,8	10,1	7,0	-
78	20,6	20,0	13,8	11,7	9,9	6,7	18,9	18,4	13,3	11,4	9,7	6,8	-
82	19,7	19,3	13,3	11,4	9,4	6,5	18,3	17,8	12,7	11,0	9,2	6,6	-
86	18,3	18,3	12,9	11,1	9,0	6,4	17,4	17,0	12,2	10,7	8,8	6,4	-
90	16,5	16,7	12,6	10,9	8,6	6,2	15,9	15,9	11,9	10,5	8,4	6,2	-
94	14,8	15,0	12,3	10,8	8,4	6,1	14,2	14,4	11,6	10,3	8,1	6,1	-
98	13,3	13,4	12,0	10,7	8,2	5,9	12,6	12,8	11,3	10,1	7,9	6,0	-
102	11,9	12,0	11,8	10,5	8,1	5,8	11,2	11,4	11,1	10,0	7,7	5,8	-
104	11,3	11,3	11,7	10,5	8,0	5,8	10,6	10,7	11,0	9,9	7,6	5,8	-
106	10,7	10,7	11,4	-	7,9	5,8	10,0	10,1	10,7	9,8	7,5	5,8	-
108	10,1	10,1	11,2	-	7,8	5,8	9,4	9,5	10,5	9,8	7,5	5,8	-
110	-	-	10,7	-	7,7	5,7	8,8	8,9	10,1	-	7,4	5,7	-
114	-	-	9,7	-	7,5	5,7	7,8	7,9	9,1	-	7,2	5,6	-
116	-	-	9,2	-	7,4	5,7	7,3	7,4	8,6	-	7,1	5,6	-
118	-	-	8,7	-	7,3	-	-	-	8,1	-	7,0	5,6	-
120	-	-	8,2	-	7,2	-	-	-	7,6	-	7,0	5,6	-
122	-	-	-	-	7,1	-	-	-	7,1	-	6,9	-	-
124	-	-	-	-	7,1	-	-	-	6,6	-	6,8	-	-
126	-	-	-	-	6,9	-	-	-	-	-	6,6	-	-
130	-	-	-	-	6,5	-	-	-	-	-	6,0	-	-
132	-	-	-	-	6,2	-	-	-	-	-	5,7	-	-
134	-	-	-	-	-	-	-	-	-	-	5,3	-	-
136	-	-	-	-	-	-	-	-	-	-	4,9	-	-
138	-	-	-	-	-	-	-	-	-	-	-	-	-

# SSL / LSL+ LF2

 140 t + 40 t ZB
  9-15 m
  0-120 t
  7,25 m
  360°
  ISO

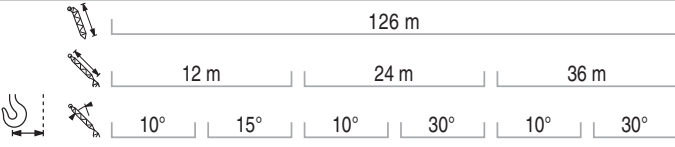

m	t	t	t	t	t	t
18	28,2	26,5	-	-	-	-
20	27,7	26,3	19,9	-	-	-
22	27,2	25,8	19,6	-	-	-
24	26,7	25,4	19,4	-	13,8	-
26	26,2	25,0	19,0	-	13,6	-
28	25,7	24,7	18,6	13,9	13,5	-
30	25,2	24,3	18,2	13,8	13,3	-
34	24,3	23,5	17,5	13,5	12,9	-
36	23,9	23,1	17,2	13,4	12,7	8,8
38	23,4	22,6	16,9	13,2	12,5	8,7
42	22,6	21,8	16,2	12,9	12,1	8,6
46	21,8	21,0	15,6	12,6	11,6	8,4
50	21,1	20,3	15,0	12,3	11,0	8,2
54	20,3	19,6	14,4	11,9	10,5	8,0
58	19,6	18,9	13,9	11,6	10,1	7,8
62	18,8	18,2	13,4	11,2	9,7	7,6
66	18,1	17,6	12,9	10,9	9,4	7,4
70	17,4	16,9	12,4	10,6	9,0	7,2
74	16,6	16,2	11,9	10,2	8,6	7,0
78	15,9	15,5	11,4	9,9	8,3	6,8
82	15,3	14,9	10,9	9,5	7,9	6,6
86	14,7	14,4	10,4	9,2	7,6	6,4
90	14,0	13,8	10,0	8,9	7,2	6,2
94	13,1	13,1	9,8	8,7	6,8	5,9
98	11,8	11,9	9,6	8,5	6,6	5,7
102	10,4	10,5	9,3	8,4	6,4	5,5
106	9,1	9,2	9,1	8,3	6,3	5,4
110	7,9	8,0	8,8	8,2	6,1	5,4
112	7,4	7,5	8,6	8,1	6,1	5,4
114	6,9	6,9	8,2	-	6,0	5,3
118	5,9	5,9	7,3	-	5,8	5,3
120	5,4	5,4	6,8	-	5,8	5,3
122	-	-	6,3	-	5,7	5,2
124	-	-	5,8	-	5,7	5,2
126	-	-	5,3	-	5,6	-
130	-	-	4,4	-	5,2	-
132	-	-	4,0	-	4,9	-
134	-	-	-	-	4,5	-
138	-	-	-	-	3,6	-
140	-	-	-	-	3,2	-
144	-	-	-	-	-	-

3

**SW**

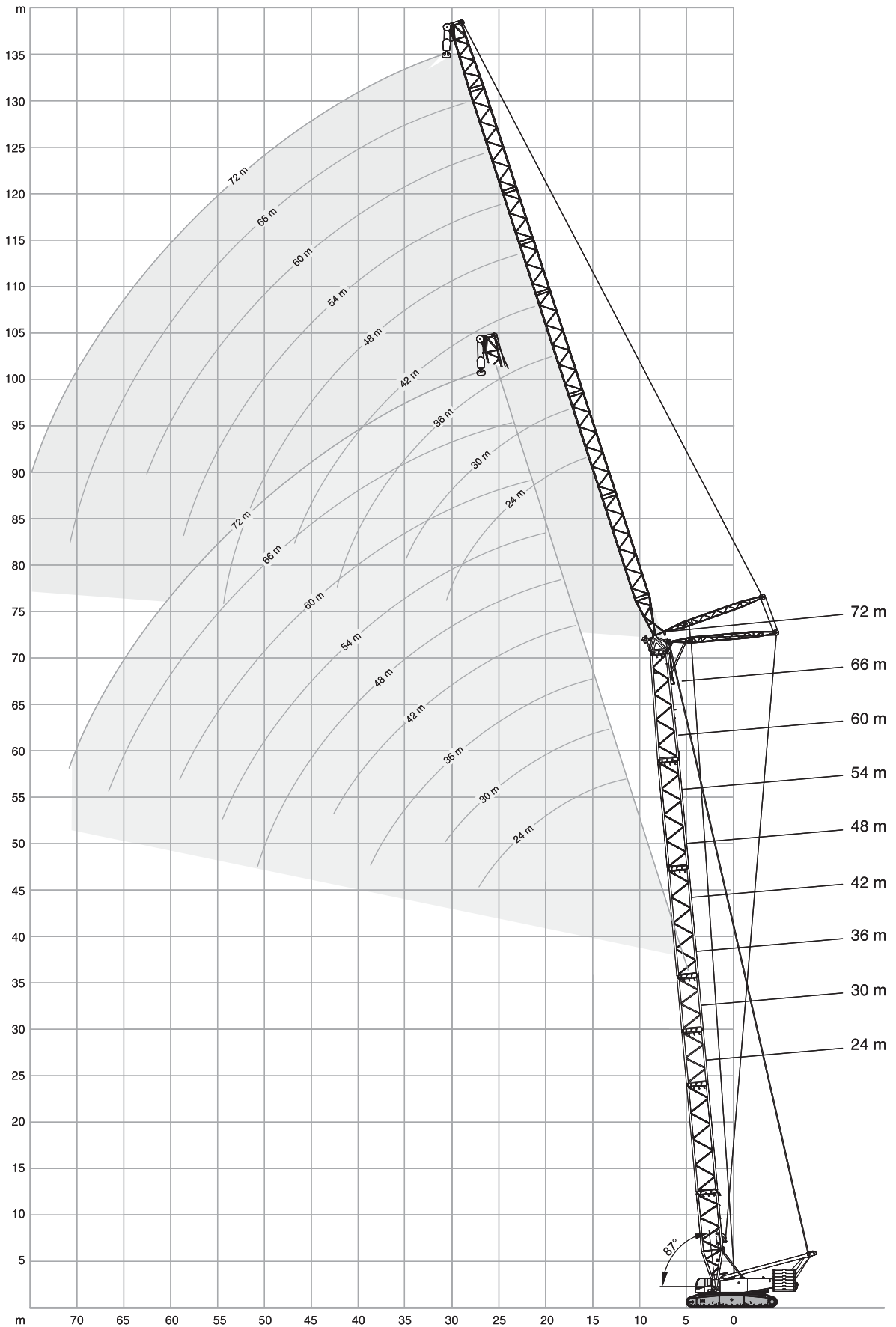

# SW

140 t + 40 t ZB      7,25 m      360°      ISO

30 m

m	24 m			30 m			36 m			42 m			48 m		
	87°-85°	75°	65°	87°-85°	75°	65°	87°-85°	75°	65°	87°-85°	75°	65°	87°-85°	75°	65°
	t	t	t	t	t	t	t	t	t	t	t	t	t	t	t
11	166,5	-	-	-	-	-	-	-	-	-	-	-	-	-	-
12	161,0	-	-	-	-	-	-	-	-	-	-	-	-	-	-
13	147,5	-	-	137,0	-	-	-	-	-	-	-	-	-	-	-
14	132,5	-	-	131,5	-	-	116,0	-	-	-	-	-	-	-	-
16	109,5	-	-	109,0	-	-	108,5	-	-	98,8	-	-	-	-	-
17	100,5	-	-	100,0	-	-	99,7	-	-	97,0	-	-	84,5	-	-
18	93,4	-	-	92,8	-	-	92,1	-	-	91,5	-	-	83,2	-	-
20	81,1	-	-	80,5	-	-	79,8	-	-	79,2	-	-	78,7	-	-
22	71,5	-	-	70,9	-	-	70,2	-	-	69,6	-	-	69,1	-	-
23	67,6	62,0	-	67,0	-	-	66,3	-	-	65,7	-	-	65,2	-	-
24	63,8	58,5	-	63,2	-	-	62,5	-	-	61,8	-	-	61,4	-	-
25	60,6	55,6	-	60,0	54,8	-	59,3	-	-	58,6	-	-	58,2	-	-
26	57,5	52,7	-	56,9	51,9	-	56,2	-	-	55,5	-	-	55,1	-	-
28	51,6	47,8	-	51,7	47,0	-	51,0	46,2	-	50,3	-	-	49,8	-	-
30	-	43,7	-	47,2	42,9	-	46,5	42,1	-	45,8	-	-	45,4	-	-
31	-	-	38,7	44,6	41,2	-	44,6	40,3	-	43,9	39,5	-	43,4	-	-
33	-	-	35,7	41,2	37,9	-	41,0	37,0	-	40,3	36,2	-	39,8	35,6	-
34	-	-	34,3	39,6	36,4	-	39,4	35,5	-	38,7	34,7	-	38,2	34,1	-
35	-	-	33,0	-	35,0	32,2	38,0	34,2	-	37,2	33,3	-	36,7	32,8	-
38	-	-	29,7	-	31,4	28,7	34,1	30,6	27,8	33,3	29,7	-	32,8	29,1	-
42	-	-	-	-	-	25,1	-	26,7	24,2	29,1	25,8	23,3	28,5	25,2	-
46	-	-	-	-	-	-	-	-	21,3	-	22,7	20,3	25,1	22,0	19,5
50	-	-	-	-	-	-	-	-	19,0	-	20,2	17,8	22,3	19,5	17,0
54	-	-	-	-	-	-	-	-	-	-	-	15,8	-	17,3	14,9
58	-	-	-	-	-	-	-	-	-	-	-	-	-	-	13,2

m	54 m			60 m			66 m			72 m		
	87°-85°	75°	65°	87°-85°	75°	65°	87°-85°	75°	65°	87°-85°	75°	65°
	t	t	t	t	t	t	t	t	t	t	t	t
19	71,7	-	-	-	-	-	-	-	-	-	-	-
20	70,8	-	-	61,2	-	-	-	-	-	-	-	-
22	68,7	-	-	59,9	-	-	51,8	-	-	-	-	-
23	64,8	-	-	59,5	-	-	51,3	-	-	43,7	-	-
24	61,0	-	-	58,9	-	-	50,8	-	-	43,4	-	-
26	54,7	-	-	54,1	-	-	49,9	-	-	42,7	-	-
28	49,4	-	-	48,8	-	-	48,6	-	-	42,1	-	-
30	44,9	-	-	44,4	-	-	44,1	-	-	41,3	-	-
34	37,8	-	-	37,2	-	-	36,9	-	-	36,2	-	-
36	34,9	30,9	-	34,3	-	-	34,0	-	-	33,3	-	-
38	32,3	28,6	-	31,7	-	-	31,4	-	-	30,7	-	-
39	31,1	27,5	-	30,5	26,9	-	30,3	-	-	29,5	-	-
42	28,0	24,7	-	27,4	24,0	-	27,1	23,6	-	26,4	-	-
44	26,2	23,0	-	25,6	22,3	-	25,3	21,9	-	24,5	21,0	-
46	24,5	21,5	-	23,9	20,8	-	23,6	20,4	-	22,9	19,4	-
49	22,4	19,5	16,9	21,7	18,7	-	21,4	18,2	-	20,7	17,3	-
50	21,7	18,9	16,3	21,1	18,1	-	20,7	17,6	-	20,0	16,7	-
53	19,9	17,1	14,7	19,3	16,3	13,8	18,9	15,8	-	18,2	14,9	-
54	19,4	16,6	14,2	18,7	15,8	13,3	18,3	15,3	-	17,6	14,4	-
56	-	15,6	13,3	17,7	14,8	12,4	17,3	14,3	11,9	16,5	13,3	-
58	-	14,7	12,4	16,7	13,9	11,6	16,3	13,4	11,0	15,4	12,4	-
60	-	13,9	11,7	15,4	13,0	10,8	15,4	12,5	10,3	14,5	11,5	9,2
62	-	13,2	11,0	14,6	12,2	10,1	14,5	11,7	9,5	13,6	10,7	8,5
66	-	-	9,8	-	10,8	8,8	13,0	10,3	8,2	12,0	9,3	7,2
70	-	-	-	-	-	7,7	-	9,1	7,1	10,6	8,1	6,1
74	-	-	-	-	-	-	-	-	6,1	9,1	7,0	5,1
78	-	-	-	-	-	-	-	-	5,3	-	6,1	4,2
82	-	-	-	-	-	-	-	-	-	-	-	3,5
86	-	-	-	-	-	-	-	-	-	-	-	-

Remarks · Bemerkungen · Remarques: see page 44 · siehe Seite 44 · voir page 44

# SW

140 t + 40 t ZB      7,25 m      360°      ISO

36 m

m	24 m			30 m			36 m			42 m			48 m					
	87°-85°			75°			87°-85°			75°			87°-85°			75°		
	t	t	t	t	t	t	t	t	t	t	t	t	t	t	t	t	t	t
12	143,5	-	-	-	-	-	-	-	-	-	-	-	-	-	-	-	-	-
13	138,0	-	-	121,5	-	-	-	-	-	-	-	-	-	-	-	-	-	-
14	131,5	-	-	118,0	-	-	-	-	-	-	-	-	-	-	-	-	-	-
15	119,5	-	-	114,5	-	-	101,0	-	-	-	-	-	-	-	-	-	-	-
16	109,0	-	-	108,5	-	-	98,8	-	-	88,0	-	-	-	-	-	-	-	-
18	92,9	-	-	92,3	-	-	91,7	-	-	84,4	-	-	74,1	-	-	-	-	-
20	80,6	-	-	80,1	-	-	79,4	-	-	78,7	-	-	71,5	-	-	-	-	-
22	71,0	-	-	70,5	-	-	69,8	-	-	69,1	-	-	68,7	-	-	-	-	-
24	63,4	56,8	-	62,8	-	-	62,1	-	-	61,4	-	-	61,0	-	-	-	-	-
26	57,1	51,1	-	56,5	-	-	55,8	-	-	55,2	-	-	54,7	-	-	-	-	-
27	53,5	48,7	-	53,9	47,9	-	53,2	-	-	52,5	-	-	52,1	-	-	-	-	-
28	51,0	46,3	-	51,3	45,5	-	50,6	-	-	49,9	-	-	49,5	-	-	-	-	-
30	-	42,3	-	46,9	41,5	-	46,2	40,7	-	45,5	-	-	45,0	-	-	-	-	-
32	-	38,9	-	42,3	38,1	-	42,4	37,2	-	41,7	36,4	-	41,2	-	-	-	-	-
34	-	35,9	32,3	39,1	35,1	-	39,1	34,3	-	38,4	33,4	-	37,9	-	-	-	-	-
35	-	-	31,1	-	33,8	-	37,6	33,0	-	36,9	32,1	-	36,4	31,5	-	-	-	-
37	-	-	28,9	-	31,4	28,0	35,0	30,5	-	34,2	29,7	-	33,7	29,1	-	-	-	-
38	-	-	27,9	-	30,3	27,0	33,8	29,4	-	33,0	28,6	-	32,5	28,0	-	-	-	-
41	-	-	-	-	-	24,3	-	26,5	23,3	29,7	25,6	-	29,2	25,0	-	-	-	-
42	-	-	-	-	-	23,5	-	25,6	22,5	28,8	24,7	-	28,2	24,1	-	-	-	-
45	-	-	-	-	-	21,4	-	23,3	20,3	25,5	22,4	19,2	25,6	21,8	-	-	-	-
46	-	-	-	-	-	20,8	-	22,6	19,6	24,8	21,7	18,5	24,8	21,1	-	-	-	-
48	-	-	-	-	-	-	-	-	18,4	-	20,4	17,3	23,3	19,7	16,5	-	-	-
50	-	-	-	-	-	-	-	-	17,3	-	19,2	16,2	22,0	18,5	15,3	-	-	-
54	-	-	-	-	-	-	-	-	-	-	-	14,2	-	16,3	13,4	-	-	-
58	-	-	-	-	-	-	-	-	-	-	-	12,7	-	14,6	11,7	-	-	-
62	-	-	-	-	-	-	-	-	-	-	-	-	-	-	10,4	-	-	-

m	54 m			60 m			66 m			72 m		
	87°-85°			75°			87°-85°			75°		
	t	t	t	t	t	t	t	t	t	t	t	t
19	64,0	-	-	-	-	-	-	-	-	-	-	-
20	63,1	-	-	-	-	-	-	-	-	-	-	-
21	62,2	-	-	53,9	-	-	-	-	-	-	-	-
22	62,3	-	-	53,2	-	-	46,6	-	-	-	-	-
24	59,4	-	-	52,7	-	-	45,5	-	-	38,8	-	-
26	54,3	-	-	51,4	-	-	45,2	-	-	38,1	-	-
28	49,1	-	-	48,5	-	-	44,1	-	-	37,6	-	-
30	44,6	-	-	44,1	-	-	42,7	-	-	37,0	-	-
34	37,5	-	-	36,9	-	-	36,7	-	-	35,0	-	-
38	32,0	27,4	-	31,5	-	-	31,2	-	-	30,4	-	-
41	28,8	24,5	-	28,2	23,8	-	27,9	-	-	27,1	-	-
42	27,8	23,6	-	27,2	22,9	-	26,9	-	-	26,1	-	-
43	26,8	22,8	-	26,2	22,1	-	25,9	21,6	-	25,2	-	-
46	24,3	20,5	-	23,7	19,7	-	23,4	19,2	-	22,6	18,2	-
50	21,5	17,8	-	20,8	17,0	-	20,5	16,6	-	19,8	15,6	-
52	20,3	16,7	13,6	19,6	15,9	-	19,3	15,4	-	18,6	14,4	-
54	19,2	15,6	12,7	18,5	14,8	-	18,1	14,3	-	17,4	13,4	-
56	-	14,7	11,8	17,5	13,8	10,9	17,1	13,4	-	16,3	12,4	-
58	-	13,8	11,0	16,5	12,9	10,1	16,1	12,5	-	15,2	11,5	-
59	-	13,4	10,6	16,0	12,5	9,7	15,6	12,0	9,2	14,7	11,0	-
62	-	12,2	9,6	14,8	11,3	8,7	14,3	10,8	8,2	13,4	9,9	-
63	-	-	9,3	-	10,9	8,3	13,9	10,4	7,8	13,0	9,5	6,8
66	-	-	8,4	-	10,0	7,5	12,7	9,5	6,9	11,8	8,5	5,9
70	-	-	-	-	-	6,4	-	8,3	5,9	10,4	7,3	4,8
74	-	-	-	-	-	5,6	-	7,3	4,9	8,8	6,2	3,9
78	-	-	-	-	-	-	-	-	4,2	-	5,3	3,1
82	-	-	-	-	-	-	-	-	-	-	-	-

Remarks · Bemerkungen · Remarques: see page 44 · siehe Seite 44 · voir page 44



# SW

140 t + 40 t ZB      7,25 m      360°      ISO

42 m

m	24 m			30 m			36 m			42 m			48 m		
	87°-85°	75°	65°	87°-85°	75°	65°	87°-85°	75°	65°	87°-85°	75°	65°	87°-85°	75°	65°
	t	t	t	t	t	t	t	t	t	t	t	t	t	t	t
12	132,0	-	-	-	-	-	-	-	-	-	-	-	-	-	-
14	123,5	-	-	109,0	-	-	-	-	-	-	-	-	-	-	-
15	118,5	-	-	106,0	-	-	92,9	-	-	-	-	-	-	-	-
16	108,5	-	-	105,5	-	-	91,0	-	-	-	-	-	-	-	-
17	99,9	-	-	99,3	-	-	89,1	-	-	79,2	-	-	-	-	-
18	92,4	-	-	91,8	-	-	89,0	-	-	77,7	-	-	68,0	-	-
20	80,1	-	-	79,6	-	-	78,9	-	-	76,2	-	-	65,8	-	-
22	70,6	-	-	70,0	-	-	69,4	-	-	68,7	-	-	64,9	-	-
24	62,9	-	-	62,4	-	-	61,7	-	-	61,0	-	-	60,6	-	-
26	56,7	49,3	-	56,1	-	-	55,4	-	-	54,8	-	-	54,4	-	-
28	50,4	44,7	-	50,9	-	-	50,2	-	-	49,5	-	-	49,1	-	-
29	-	42,7	-	48,7	41,9	-	48,0	-	-	47,3	-	-	46,9	-	-
30	-	40,7	-	46,5	40,0	-	45,8	-	-	45,1	-	-	44,7	-	-
32	-	37,4	-	41,7	36,6	-	42,0	35,8	-	41,3	-	-	40,9	-	-
34	-	34,5	-	38,5	33,7	-	38,7	32,9	-	38,0	32,0	-	37,6	-	-
37	-	-	26,9	-	30,1	-	34,6	29,2	-	33,9	28,4	-	33,4	27,8	-
38	-	-	25,9	-	29,0	-	33,4	28,1	-	32,7	27,3	-	32,2	26,7	-
40	-	-	24,1	-	27,1	23,1	-	26,2	-	30,4	25,3	-	29,9	24,7	-
42	-	-	22,6	-	25,4	21,5	-	24,4	-	28,5	23,6	-	27,9	23,0	-
44	-	-	-	-	-	20,1	-	22,9	18,9	25,9	22,0	-	26,1	21,4	-
46	-	-	-	-	-	18,8	-	21,5	17,6	24,4	20,6	-	24,5	19,9	-
47	-	-	-	-	-	-	-	-	17,1	-	19,9	16,0	23,8	19,2	-
50	-	-	-	-	-	-	-	-	15,4	-	18,1	14,3	21,8	17,3	-
51	-	-	-	-	-	-	-	-	15,0	-	17,5	13,8	-	16,7	13,0
54	-	-	-	-	-	-	-	-	13,7	-	16,1	12,5	-	15,2	11,7
58	-	-	-	-	-	-	-	-	-	-	-	11,0	-	13,5	10,1
62	-	-	-	-	-	-	-	-	-	-	-	-	-	-	8,8
66	-	-	-	-	-	-	-	-	-	-	-	-	-	-	7,8
70	-	-	-	-	-	-	-	-	-	-	-	-	-	-	-

m	54 m			60 m			66 m			72 m		
	87°-85°	75°	65°	87°-85°	75°	65°	87°-85°	75°	65°	87°-85°	75°	65°
	t	t	t	t	t	t	t	t	t	t	t	t
20	58,2	-	-	-	-	-	-	-	-	-	-	-
21	57,4	-	-	49,8	-	-	-	-	-	-	-	-
22	56,6	-	-	49,2	-	-	-	-	-	-	-	-
23	56,6	-	-	48,6	-	-	42,5	-	-	-	-	-
24	55,7	-	-	48,0	-	-	42,1	-	-	35,9	-	-
26	53,0	-	-	47,4	-	-	41,7	-	-	35,2	-	-
28	48,7	-	-	46,1	-	-	40,7	-	-	34,9	-	-
30	44,3	-	-	43,7	-	-	39,7	-	-	34,2	-	-
34	37,2	-	-	36,6	-	-	36,4	-	-	32,7	-	-
38	31,8	-	-	31,2	-	-	30,9	-	-	30,2	-	-
40	29,5	24,2	-	28,9	-	-	28,7	-	-	27,9	-	-
42	27,5	22,4	-	26,9	21,6	-	26,6	-	-	25,9	-	-
45	24,9	20,0	-	24,3	19,2	-	24,0	18,7	-	23,2	-	-
46	24,1	19,3	-	23,5	18,4	-	23,2	18,0	-	22,4	-	-
48	22,6	17,9	-	22,0	17,1	-	21,7	16,7	-	20,9	15,6	-
50	21,2	16,7	-	20,6	15,9	-	20,3	15,4	-	19,6	14,4	-
54	18,9	14,5	-	18,3	13,7	-	17,9	13,3	-	17,1	12,3	-
55	17,7	14,0	10,5	17,8	13,2	-	17,4	12,8	-	16,5	11,8	-
58	16,4	12,8	9,4	16,3	11,9	8,5	15,9	11,5	-	15,0	10,4	-
62	-	11,3	8,1	14,5	10,4	7,2	14,1	9,9	6,6	13,1	8,9	-
66	-	-	7,0	-	9,1	6,0	12,5	8,6	5,5	11,6	7,6	4,4
70	-	-	6,0	-	8,0	5,0	-	7,4	4,5	10,2	6,4	3,4
74	-	-	-	-	-	4,2	-	6,4	3,6	9,1	5,4	2,6
78	-	-	-	-	-	3,6	-	-	2,9	-	4,5	-
82	-	-	-	-	-	-	-	-	-	-	3,8	-

Remarks · Bemerkungen · Remarques: see page 44 · siehe Seite 44 · voir page 44

# SW





 140 t + 40 t ZB





 7,25 m

360°

ISO

 48 m

m	24 m			30 m			36 m			42 m			48 m		
															
	87°-85°	75°	65°	87°-85°	75°	65°	87°-85°	75°	65°	87°-85°	75°	65°	87°-85°	75°	65°
	t	t	t	t	t	t	t	t	t	t	t	t	t	t	t
13	115,0	-	-	-	-	-	-	-	-	-	-	-	-	-	-
14	112,0	-	-	98,5	-	-	-	-	-	-	-	-	-	-	-
16	105,0	-	-	93,2	-	-	82,3	-	-	-	-	-	-	-	-
17	99,3	-	-	93,2	-	-	80,4	-	-	71,4	-	-	-	-	-
18	91,8	-	-	88,9	-	-	78,5	-	-	70,1	-	-	-	-	-
19	85,3	-	-	84,8	-	-	78,4	-	-	68,8	-	-	60,5	-	-
20	79,6	-	-	79,1	-	-	76,3	-	-	68,8	-	-	59,5	-	-
22	70,1	-	-	69,5	-	-	68,9	-	-	66,0	-	-	58,4	-	-
24	62,5	-	-	61,9	-	-	61,3	-	-	60,6	-	-	56,3	-	-
26	56,2	-	-	55,7	-	-	55,0	-	-	54,3	-	-	53,0	-	-
28	51,1	43,0	-	50,5	-	-	49,8	-	-	49,1	-	-	48,8	-	-
30	-	39,2	-	46,1	-	-	45,4	-	-	44,7	-	-	44,3	-	-
31	-	37,5	-	44,2	36,8	-	43,5	-	-	42,8	-	-	42,4	-	-
33	-	34,5	-	39,5	33,7	-	40,0	32,8	-	39,3	-	-	38,9	-	-
34	-	33,1	-	38,0	32,3	-	38,4	31,4	-	37,7	-	-	37,3	-	-
36	-	30,7	-	-	29,9	-	35,6	29,0	-	34,8	28,1	-	34,4	-	-
38	-	28,6	-	-	27,7	-	33,1	26,9	-	32,3	26,0	-	31,9	-	-
39	-	-	22,8	-	26,8	-	-	25,9	-	31,2	25,0	-	30,7	24,4	-
42	-	-	20,4	-	24,2	-	-	23,3	-	28,1	22,3	-	27,6	21,6	-
43	-	-	19,7	-	-	18,7	-	22,5	-	26,3	21,5	-	26,7	20,8	-
46	-	-	17,9	-	-	16,8	-	20,3	-	23,9	19,3	-	24,3	18,6	-
47	-	-	-	-	-	16,2	-	19,7	15,1	-	18,7	-	23,5	18,0	-
48	-	-	-	-	-	15,7	-	19,1	14,6	-	18,0	-	22,8	17,3	-
50	-	-	-	-	-	14,8	-	-	13,6	-	16,9	12,5	21,5	16,2	-
54	-	-	-	-	-	-	-	-	11,9	-	14,9	10,7	-	14,1	9,9
56	-	-	-	-	-	-	-	-	11,2	-	-	10,0	-	13,2	9,2
58	-	-	-	-	-	-	-	-	-	-	-	9,3	-	12,4	8,5
62	-	-	-	-	-	-	-	-	-	-	-	8,2	-	-	7,3
66	-	-	-	-	-	-	-	-	-	-	-	-	-	-	6,3

m	54 m			60 m			66 m			72 m		
												
	87°-85°	75°	65°	87°-85°	75°	65°	87°-85°	75°	65°	87°-85°	75°	65°
	t	t	t	t	t	t	t	t	t	t	t	t
20	52,3	-	-	-	-	-	-	-	-	-	-	-
22	50,8	-	-	44,3	-	-	-	-	-	-	-	-
23	50,1	-	-	43,7	-	-	38,0	-	-	-	-	-
24	50,0	-	-	43,1	-	-	37,6	-	-	-	-	-
25	49,3	-	-	43,1	-	-	37,2	-	-	32,0	-	-
26	48,5	-	-	42,6	-	-	36,8	-	-	31,7	-	-
28	46,8	-	-	41,4	-	-	36,3	-	-	31,0	-	-
30	43,9	-	-	40,3	-	-	35,4	-	-	30,7	-	-
34	36,9	-	-	36,3	-	-	33,5	-	-	29,3	-	-
38	31,5	-	-	30,9	-	-	30,7	-	-	27,7	-	-
41	28,2	21,9	-	27,6	-	-	27,4	-	-	26,0	-	-
42	27,2	21,0	-	26,6	-	-	26,4	-	-	25,6	-	-
44	25,4	19,4	-	24,8	18,6	-	24,6	-	-	23,8	-	-
46	23,8	18,0	-	23,2	17,2	-	22,9	-	-	22,2	-	-
47	23,0	17,3	-	22,4	16,5	-	22,1	16,1	-	21,4	-	-
50	21,0	15,5	-	20,4	14,7	-	20,1	14,2	-	19,3	13,2	-
54	18,7	13,4	-	18,0	12,6	-	17,7	12,2	-	16,9	11,1	-
58	16,0	11,7	7,8	16,0	10,9	-	15,6	10,4	-	14,7	9,4	-
61	-	10,6	6,8	14,7	9,7	5,9	14,2	9,2	-	13,3	8,2	-
62	-	10,3	6,5	14,3	9,4	5,6	13,8	8,9	-	12,9	7,9	-
65	-	9,3	5,7	-	8,4	4,8	12,6	7,9	4,3	11,7	6,9	-
66	-	9,1	5,5	-	8,1	4,6	12,3	7,6	4,0	11,3	6,6	-
70	-	-	4,6	-	7,1	3,7	10,2	6,5	3,1	10,0	5,5	-
74	-	-	3,9	-	-	2,9	-	5,6	-	8,8	4,5	-
78	-	-	-	-	-	-	-	4,8	-	-	3,7	-
82	-	-	-	-	-	-	-	-	-	-	3,0	-

Remarks · Bemerkungen · Remarques: see page 44 · siehe Seite 44 · voir page 44

# SW

140 t + 40 t ZB      7,25 m      360°      ISO

54 m

m	24 m			30 m			36 m			42 m			48 m		
	87°-85°	75°	65°	87°-85°	75°	65°	87°-85°	75°	65°	87°-85°	75°	65°	87°-85°	75°	65°
13	t	t	t	t	t	t	t	t	t	t	t	t	t	t	t
14	103,5	-	-	-	-	-	-	-	-	-	-	-	-	-	-
15	98,3	-	-	86,8	-	-	-	-	-	-	-	-	-	-	-
16	97,8	-	-	84,8	-	-	74,3	-	-	-	-	-	-	-	-
18	89,6	-	-	82,2	-	-	71,2	-	-	63,2	-	-	-	-	-
19	84,7	-	-	80,1	-	-	70,8	-	-	62,1	-	-	54,2	-	-
20	79,0	-	-	76,1	-	-	69,3	-	-	61,0	-	-	53,3	-	-
22	69,6	-	-	69,0	-	-	66,1	-	-	59,5	-	-	51,6	-	-
24	62,0	-	-	61,4	-	-	60,8	-	-	57,1	-	-	50,6	-	-
26	55,8	-	-	55,2	-	-	54,6	-	-	53,4	-	-	48,7	-	-
28	50,6	-	-	50,1	-	-	49,4	-	-	48,7	-	-	46,6	-	-
30	44,8	37,4	-	45,7	-	-	45,0	-	-	44,3	-	-	44,0	-	-
32	-	34,2	-	42,0	33,5	-	41,2	-	-	40,6	-	-	40,2	-	-
34	-	31,5	-	38,8	30,7	-	38,0	-	-	37,3	-	-	36,9	-	-
35	-	30,3	-	-	29,6	-	36,6	28,7	-	35,9	-	-	35,5	-	-
38	-	27,1	-	-	26,3	-	32,7	25,4	-	32,0	24,4	-	31,6	-	-
41	-	-	-	-	23,6	-	28,4	22,6	-	28,8	21,6	-	28,3	21,0	-
42	-	-	18,0	-	22,8	-	27,5	21,8	-	27,8	20,8	-	27,3	20,1	-
44	-	-	16,7	-	21,3	-	-	20,3	-	26,1	19,2	-	25,6	18,6	-
46	-	-	15,6	-	-	14,6	-	18,9	-	23,4	17,9	-	24,0	17,2	-
49	-	-	-	-	-	13,1	-	17,2	12,0	-	16,1	-	21,8	15,4	-
50	-	-	-	-	-	12,7	-	16,6	11,5	-	15,5	-	21,2	14,8	-
53	-	-	-	-	-	11,5	-	-	10,3	-	14,0	9,2	-	13,3	-
54	-	-	-	-	-	11,2	-	-	9,9	-	13,6	8,8	-	12,9	-
57	-	-	-	-	-	-	-	-	9,0	-	-	7,8	-	11,6	7,0
58	-	-	-	-	-	-	-	-	8,7	-	-	7,5	-	11,3	6,7
62	-	-	-	-	-	-	-	-	-	-	-	6,4	-	9,9	5,6
66	-	-	-	-	-	-	-	-	-	-	-	5,6	-	-	4,6
70	-	-	-	-	-	-	-	-	-	-	-	-	-	-	3,9

m	54 m			60 m			66 m			72 m		
	87°-85°	75°	65°	87°-85°	75°	65°	87°-85°	75°	65°	87°-85°	75°	65°
21	t	t	t	t	t	t	t	t	t	t	t	t
22	46,5	-	-	-	-	-	-	-	-	-	-	-
23	45,9	-	-	39,6	-	-	-	-	-	-	-	-
24	45,2	-	-	39,0	-	-	34,3	-	-	-	-	-
25	45,0	-	-	38,5	-	-	33,9	-	-	-	-	-
26	44,3	-	-	37,9	-	-	33,5	-	-	28,0	-	-
28	43,7	-	-	37,9	-	-	33,1	-	-	27,7	-	-
30	42,3	-	-	36,8	-	-	32,6	-	-	27,1	-	-
34	40,8	-	-	35,8	-	-	31,7	-	-	26,6	-	-
38	36,5	-	-	33,4	-	-	30,0	-	-	25,3	-	-
42	31,2	-	-	30,5	-	-	28,1	-	-	23,9	-	-
46	26,9	-	-	26,4	-	-	25,8	-	-	22,4	-	-
49	26,0	18,7	-	25,5	-	-	25,0	-	-	22,0	-	-
50	23,5	16,6	-	22,9	15,8	-	22,7	-	-	20,6	-	-
52	21,3	14,8	-	20,8	13,9	-	20,5	13,5	-	19,4	-	-
54	20,7	14,2	-	20,1	13,4	-	19,8	12,9	-	19,1	-	-
58	19,5	13,2	-	18,9	12,4	-	18,6	11,9	-	17,8	10,8	-
60	18,4	12,2	-	17,8	11,4	-	17,5	11,0	-	16,6	9,9	-
62	15,5	10,6	-	15,7	9,7	-	15,4	9,3	-	14,5	8,2	-
64	-	9,8	5,4	14,8	9,0	-	14,5	8,5	-	13,5	7,5	-
66	-	9,2	4,8	14,0	8,3	-	13,6	7,9	-	12,6	6,8	-
68	-	8,6	4,3	-	7,7	3,4	12,8	7,2	-	11,8	6,2	-
70	-	8,0	3,9	-	7,1	3,0	12,0	6,6	-	11,1	5,6	-
74	-	-	3,5	-	6,6	2,5	10,4	6,1	-	10,4	5,0	-
78	-	-	3,1	-	6,1	-	9,8	5,6	-	9,7	4,5	-
78	-	-	-	-	5,2	-	-	4,7	-	8,6	3,6	-
78	-	-	-	-	-	-	-	3,9	-	-	2,8	-

Remarks · Bemerkungen · Remarques: see page 44 · siehe Seite 44 · voir page 44

# SW





 140 t + 40 t ZB





 7,25 m

360°

ISO

 60 m

m	24 m			30 m			36 m			42 m			48 m		
															
	87°-85°	75°	65°	87°-85°	75°	65°	87°-85°	75°	65°	87°-85°	75°	65°	87°-85°	75°	65°
14	t	t	t	t	t	t	t	t	t	t	t	t	t	t	t
15	88,4	-	-	-	-	-	-	-	-	-	-	-	-	-	-
16	86,5	-	-	76,4	-	-	-	-	-	-	-	-	-	-	-
18	84,6	-	-	75,1	-	-	66,0	-	-	-	-	-	-	-	-
19	83,2	-	-	73,9	-	-	63,8	-	-	56,4	-	-	-	-	-
20	80,7	-	-	72,1	-	-	62,5	-	-	55,4	-	-	48,6	-	-
22	75,9	-	-	70,3	-	-	62,2	-	-	54,3	-	-	47,8	-	-
24	69,0	-	-	66,0	-	-	59,6	-	-	53,1	-	-	46,3	-	-
26	61,4	-	-	60,9	-	-	56,9	-	-	51,0	-	-	45,3	-	-
28	55,3	-	-	54,8	-	-	53,1	-	-	48,9	-	-	43,7	-	-
30	50,1	-	-	49,6	-	-	48,9	-	-	46,2	-	-	42,0	-	-
31	44,1	-	-	45,2	-	-	44,6	-	-	43,8	-	-	40,3	-	-
34	-	34,0	-	43,3	-	-	42,7	-	-	42,0	-	-	39,1	-	-
37	-	29,8	-	38,3	29,1	-	37,6	-	-	36,9	-	-	36,3	-	-
38	-	26,5	-	-	25,7	-	33,5	24,6	-	32,8	-	-	32,4	-	-
40	-	25,6	-	-	24,7	-	32,3	23,6	-	31,6	-	-	31,2	-	-
42	-	23,8	-	-	22,8	-	28,8	21,8	-	29,4	20,8	-	29,0	-	-
45	-	-	13,8	-	19,1	-	-	18,0	-	24,9	17,0	-	24,5	16,4	-
46	-	-	13,3	-	18,5	-	-	17,4	-	24,2	16,4	-	23,7	15,7	-
49	-	-	12,0	-	-	10,9	-	15,7	-	-	14,6	-	21,5	14,0	-
50	-	-	11,6	-	-	10,5	-	15,2	-	-	14,1	-	20,9	13,5	-
52	-	-	-	-	-	9,7	-	-	8,6	-	13,2	-	18,7	12,5	-
54	-	-	-	-	-	9,1	-	-	7,9	-	12,3	-	17,6	11,6	-
56	-	-	-	-	-	8,5	-	-	7,3	-	11,5	6,1	-	10,8	-
58	-	-	-	-	-	-	-	-	6,7	-	10,8	5,6	-	10,0	-
59	-	-	-	-	-	-	-	-	6,5	-	-	5,3	-	9,7	4,5
62	-	-	-	-	-	-	-	-	5,8	-	-	4,6	-	8,7	3,8
66	-	-	-	-	-	-	-	-	-	-	-	3,8	-	-	2,9
68	-	-	-	-	-	-	-	-	-	-	-	-	-	-	2,6

m	54 m			60 m			66 m			72 m		
												
	87°-85°	75°	65°	87°-85°	75°	65°	87°-85°	75°	65°	87°-85°	75°	65°
21	t	t	t	t	t	t	t	t	t	t	t	t
22	41,2	-	-	-	-	-	-	-	-	-	-	-
24	40,6	-	-	35,3	-	-	-	-	-	-	-	-
26	39,4	-	-	34,4	-	-	30,2	-	-	-	-	-
28	38,6	-	-	33,5	-	-	29,4	-	-	24,5	-	-
30	37,4	-	-	32,8	-	-	28,7	-	-	23,9	-	-
34	36,1	-	-	31,8	-	-	28,1	-	-	23,4	-	-
38	33,4	-	-	29,7	-	-	26,6	-	-	22,2	-	-
42	30,3	-	-	27,6	-	-	24,9	-	-	20,9	-	-
45	26,6	-	-	25,1	-	-	23,1	-	-	19,5	-	-
46	24,0	15,7	-	23,4	-	-	21,6	-	-	18,5	-	-
48	23,2	15,1	-	22,7	-	-	21,1	-	-	18,2	-	-
50	21,8	13,9	-	21,2	13,1	-	20,3	-	-	17,5	-	-
51	20,4	12,8	-	19,9	12,0	-	19,4	-	-	16,8	-	-
53	19,8	12,3	-	19,3	11,5	-	18,8	10,9	-	16,3	-	-
54	18,6	11,3	-	18,1	10,5	-	17,7	10,0	-	15,5	8,6	-
58	18,1	10,9	-	17,5	10,1	-	17,2	9,6	-	15,2	8,2	-
62	15,1	9,4	-	15,5	8,5	-	15,1	8,1	-	14,0	6,8	-
66	-	8,0	-	13,7	7,2	-	13,3	6,7	-	12,4	5,6	-
70	-	6,9	-	-	6,0	-	11,8	5,6	-	10,8	4,5	-
74	-	6,0	-	-	5,0	-	9,5	4,6	-	9,5	3,5	-
78	-	-	-	-	4,2	-	-	3,7	-	8,4	2,6	-

**Remarks · Bemerkungen · Remarques:** Main boom angle 87°- 85°, 75° and 65°, capacities for intermediate boom positions are calculated by the crane control system IC-1 · Hauptauslegerwinkel 87°- 85°, 75° und 65°, Traglasten für Zwischenstellungen des Hauptauslegers werden von der Kransteuerung IC-1 berechnet · Jarret de flèche principale 87°- 85°, 75° et 65°, le système de commande de la grue IC-1 calcule les charges pour les positions intermédiaires de la flèche

# SW

140 t + 40 t ZB      7,25 m      360°      ISO

66 m

m	24 m			30 m			36 m			42 m			48 m		
	87°-85°	75°	65°	87°-85°	75°	65°	87°-85°	75°	65°	87°-85°	75°	65°	87°-85°	75°	65°
14	t	t	t	t	t	t	t	t	t	t	t	t	t	t	t
15	72,1	-	-	-	-	-	-	-	-	-	-	-	-	-	-
16	69,9	-	-	61,7	-	-	-	-	-	-	-	-	-	-	-
17	67,6	-	-	60,2	-	-	-	-	-	-	-	-	-	-	-
18	67,0	-	-	58,7	-	-	51,4	-	-	-	-	-	-	-	-
18	65,1	-	-	57,2	-	-	50,3	-	-	44,7	-	-	-	-	-
20	61,3	-	-	55,1	-	-	48,1	-	-	43,0	-	-	37,2	-	-
22	57,6	-	-	52,3	-	-	46,5	-	-	41,6	-	-	35,9	-	-
24	54,0	-	-	49,4	-	-	44,3	-	-	39,8	-	-	34,7	-	-
26	50,4	-	-	46,7	-	-	42,1	-	-	38,0	-	-	33,4	-	-
28	47,3	-	-	44,0	-	-	40,0	-	-	36,3	-	-	32,0	-	-
30	43,3	-	-	41,4	-	-	37,9	-	-	34,6	-	-	30,6	-	-
33	-	29,4	-	37,6	-	-	34,9	-	-	32,1	-	-	28,5	-	-
34	-	28,1	-	36,2	-	-	33,9	-	-	31,3	-	-	27,9	-	-
36	-	25,8	-	33,4	25,0	-	32,2	-	-	29,6	-	-	26,6	-	-
38	-	23,9	-	-	23,0	-	30,3	-	-	28,0	-	-	25,3	-	-
39	-	23,0	-	-	22,1	-	29,2	21,1	-	27,3	-	-	24,6	-	-
41	-	21,3	-	-	20,4	-	27,3	19,4	-	25,9	18,4	-	23,3	-	-
42	-	20,6	-	-	19,7	-	26,4	18,6	-	25,3	17,6	-	22,8	-	-
44	-	-	-	-	18,3	-	-	17,2	-	23,9	16,2	-	21,7	15,6	-
46	-	-	-	-	17,0	-	-	16,0	-	22,4	14,9	-	20,6	14,3	-
48	-	-	10,2	-	-	-	-	14,8	-	-	13,8	-	19,6	13,2	-
50	-	-	9,5	-	-	-	-	13,8	-	-	12,8	-	18,5	12,2	-
51	-	-	9,1	-	-	8,1	-	13,3	-	-	12,3	-	18,0	11,7	-
52	-	-	8,8	-	-	7,8	-	12,9	-	-	11,9	-	17,5	11,2	-
54	-	-	-	-	-	7,1	-	12,2	-	-	11,0	-	16,5	10,4	-
55	-	-	-	-	-	6,9	-	-	5,7	-	10,6	-	-	10,0	-
58	-	-	-	-	-	6,1	-	-	4,9	-	9,6	3,8	-	8,9	-
62	-	-	-	-	-	-	-	-	4,0	-	-	2,9	-	7,6	-
64	-	-	-	-	-	-	-	-	3,7	-	-	-	-	7,1	-
66	-	-	-	-	-	-	-	-	-	-	-	-	-	6,7	-
70	-	-	-	-	-	-	-	-	-	-	-	-	-	-	-

m	54 m			60 m			66 m			72 m		
	87°-85°	75°	65°	87°-85°	75°	65°	87°-85°	75°	65°	87°-85°	75°	65°
21	t	t	t	t	t	t	t	t	t	t	t	t
22	32,5	-	-	-	-	-	-	-	-	-	-	-
23	31,9	-	-	-	-	-	-	-	-	-	-	-
24	31,3	-	-	26,2	-	-	-	-	-	-	-	-
24	30,8	-	-	25,8	-	-	22,6	-	-	-	-	-
26	29,9	-	-	24,9	-	-	21,9	-	-	18,5	-	-
28	28,7	-	-	24,1	-	-	21,2	-	-	17,9	-	-
30	27,6	-	-	23,2	-	-	20,5	-	-	17,4	-	-
34	25,3	-	-	21,4	-	-	19,0	-	-	16,2	-	-
38	23,2	-	-	19,7	-	-	17,6	-	-	15,0	-	-
42	21,1	-	-	18,0	-	-	16,2	-	-	13,8	-	-
46	19,1	-	-	16,3	-	-	14,7	-	-	12,6	-	-
47	18,6	13,1	-	15,8	-	-	14,3	-	-	12,3	-	-
50	17,4	11,5	-	14,8	10,5	-	13,3	-	-	11,4	-	-
52	16,5	10,6	-	14,1	9,6	-	12,7	8,8	-	10,8	-	-
54	15,6	9,7	-	13,5	8,9	-	12,2	8,0	-	10,3	-	-
55	15,1	9,3	-	13,1	8,5	-	11,9	7,6	-	10,0	6,2	-
58	13,9	8,2	-	12,1	7,4	-	11,1	6,7	-	9,3	5,3	-
62	-	6,9	-	10,8	6,1	-	10,0	5,6	-	8,4	4,2	-
66	-	5,9	-	9,5	5,0	-	8,9	4,5	-	7,5	3,2	-
68	-	5,4	-	-	4,5	-	8,2	4,1	-	7,0	2,8	-
70	-	5,0	-	-	4,1	-	7,7	3,6	-	6,6	-	-
74	-	-	-	-	3,3	-	-	2,8	-	5,7	-	-
78	-	-	-	-	-	-	-	-	-	-	-	-

Remarks · Bemerkungen · Remarques: see page 44 · siehe Seite 44 · voir page 44

# SW





 140 t + 40 t ZB





 7,25 m

360°

ISO

 72 m

m	24 m			30 m			36 m			42 m			48 m		
															
	87°-85°	75°	65°	87°-85°	75°	65°	87°-85°	75°	65°	87°-85°	75°	65°	87°-85°	75°	65°
	t	t	t	t	t	t	t	t	t	t	t	t	t	t	t
14	68,9	-	-	-	-	-	-	-	-	-	-	-	-	-	-
16	66,1	-	-	58,3	-	-	-	-	-	-	-	-	-	-	-
17	65,2	-	-	57,5	-	-	50,2	-	-	-	-	-	-	-	-
18	66,4	-	-	56,8	-	-	49,6	-	-	-	-	-	-	-	-
19	65,6	-	-	56,0	-	-	49,1	-	-	43,4	-	-	-	-	-
20	64,7	-	-	57,1	-	-	48,5	-	-	42,9	-	-	37,2	-	-
22	62,9	-	-	55,8	-	-	48,9	-	-	42,1	-	-	36,5	-	-
24	58,5	-	-	54,3	-	-	47,8	-	-	42,4	-	-	35,8	-	-
26	54,2	-	-	51,0	-	-	46,7	-	-	41,6	-	-	36,1	-	-
28	49,1	-	-	48,6	-	-	45,4	-	-	40,6	-	-	35,4	-	-
30	42,6	-	-	44,3	-	-	42,4	-	-	39,7	-	-	34,7	-	-
34	-	-	-	37,5	-	-	36,8	-	-	36,0	-	-	33,1	-	-
35	-	24,9	-	34,1	-	-	35,4	-	-	34,6	-	-	32,0	-	-
36	-	23,8	-	32,8	-	-	34,0	-	-	33,3	-	-	31,0	-	-
38	-	21,9	-	-	21,0	-	31,5	-	-	30,8	-	-	30,1	-	-
41	-	19,5	-	-	18,6	-	26,7	17,6	-	27,7	-	-	27,3	-	-
42	-	18,8	-	-	17,9	-	25,8	16,8	-	26,7	-	-	26,3	-	-
44	-	17,5	-	-	16,5	-	-	15,5	-	25,0	14,5	-	24,6	-	-
46	-	-	-	-	15,4	-	-	14,3	-	23,5	13,3	-	23,0	12,7	-
48	-	-	-	-	14,3	-	-	13,2	-	20,6	12,2	-	21,6	11,6	-
50	-	-	-	-	13,4	-	-	12,3	-	-	11,3	-	20,3	10,6	-
51	-	-	6,8	-	-	-	-	11,8	-	-	10,8	-	18,2	10,2	-
54	-	-	5,9	-	-	4,9	-	10,7	-	-	9,6	-	16,6	8,9	-
56	-	-	5,5	-	-	4,4	-	-	-	-	8,9	-	-	8,2	-
58	-	-	-	-	-	4,0	-	-	-	-	8,2	-	-	7,5	-
60	-	-	-	-	-	3,6	-	-	-	-	7,6	-	-	6,9	-
62	-	-	-	-	-	3,3	-	-	-	-	-	-	-	6,4	-
66	-	-	-	-	-	-	-	-	-	-	-	-	-	5,4	-
70	-	-	-	-	-	-	-	-	-	-	-	-	-	-	-

m	54 m			60 m			66 m			72 m		
												
	87°-85°	75°	65°	87°-85°	75°	65°	87°-85°	75°	65°	87°-85°	75°	65°
	t	t	t	t	t	t	t	t	t	t	t	t
22	32,2	-	-	-	-	-	-	-	-	-	-	-
23	31,9	-	-	26,9	-	-	-	-	-	-	-	-
24	31,7	-	-	26,7	-	-	-	-	-	-	-	-
25	31,4	-	-	26,4	-	-	23,1	-	-	-	-	-
26	31,1	-	-	26,2	-	-	22,9	-	-	19,3	-	-
28	31,4	-	-	26,4	-	-	22,6	-	-	19,1	-	-
30	30,8	-	-	26,0	-	-	22,7	-	-	18,8	-	-
34	29,7	-	-	25,2	-	-	22,1	-	-	18,5	-	-
38	27,8	-	-	24,2	-	-	21,2	-	-	17,9	-	-
42	25,8	-	-	22,8	-	-	20,3	-	-	17,1	-	-
46	22,6	-	-	20,9	-	-	19,0	-	-	16,3	-	-
49	20,5	10,2	-	19,7	-	-	17,7	-	-	15,5	-	-
50	19,8	9,8	-	19,2	-	-	17,5	-	-	15,1	-	-
52	18,7	9,0	-	18,0	7,8	-	16,9	-	-	14,3	-	-
54	17,6	8,3	-	16,9	7,1	-	16,3	-	-	13,9	-	-
55	17,1	7,9	-	16,3	6,7	-	15,8	5,9	-	13,7	-	-
57	16,1	7,2	-	15,3	6,1	-	14,9	5,3	-	13,3	3,8	-
58	15,6	6,9	-	14,8	5,8	-	14,5	5,0	-	13,1	3,6	-
62	-	5,7	-	13,1	4,8	-	12,7	4,0	-	11,6	2,6	-
66	-	4,7	-	10,3	3,8	-	11,2	3,1	-	10,3	-	-
68	-	4,2	-	-	3,4	-	10,6	2,7	-	9,6	-	-
70	-	3,8	-	-	2,9	-	10,0	-	-	9,0	-	-
74	-	-	-	-	-	-	-	-	-	7,8	-	-
78	-	-	-	-	-	-	-	-	-	5,7	-	-
82	-	-	-	-	-	-	-	-	-	-	-	-

**Remarks · Bemerkungen · Remarques:** see page 44 · siehe Seite 44 · voir page 44

**SWSL**

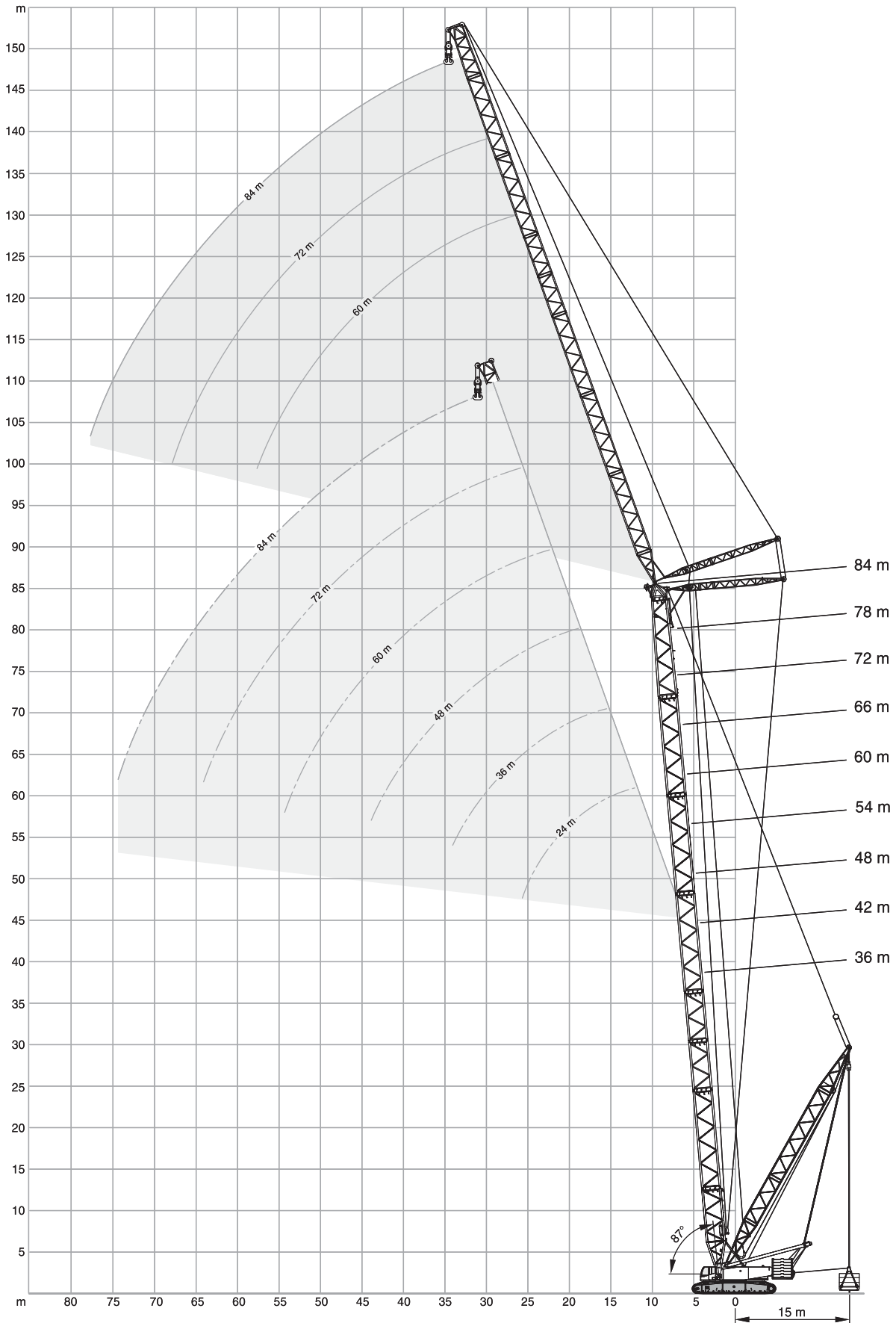

# SWSL

100 t      9-15 m      7,25 m      360°      ISO

36 m + 24 m

		0 t		0 t-140 t			
		9 m		9 m - 15 m			
		85°	85°	75°	65°	55°	45°
m	t	t	t	t	t	t	t
11	144,5*	190,0*	-	-	-	-	-
12	126,0*	190,0*	-	-	-	-	-
14	100,0*	190,0	-	-	-	-	-
16	82,8*	190,0	-	-	-	-	-
18	70,2*	177,5	-	-	-	-	-
20	60,7*	151,5	-	-	-	-	-
22	53,3*	132,0	-	-	-	-	-
24	47,4*	117,0	140,5	-	-	-	-
26	42,6*	104,0	127,0	-	-	-	-
28	37,6	88,1	116,0	-	-	-	-
30	-	-	107,0	-	-	-	-
34	-	-	92,1	88,4	-	-	-
38	-	-	-	77,4	-	-	-
40	-	-	-	72,9	-	-	-
42	-	-	-	-	66,1	-	-
46	-	-	-	-	59,4	-	-

36 m + 36 m

m	t	t	t	t	t	t
14	99,1*	132,0*	-	-	-	-
16	81,6*	127,5	-	-	-	-
18	69,0*	127,5	-	-	-	-
20	59,5*	121,5	-	-	-	-
22	52,1*	115,5	-	-	-	-
24	46,2*	109,5	-	-	-	-
26	41,3*	103,0	-	-	-	-
28	37,3*	97,1	114,0	-	-	-
30	33,8*	88,4	105,0	-	-	-
34	28,4*	73,7	90,4	-	-	-
38	24,3*	59,2	79,0	-	-	-
40	21,9	51,9	74,3	71,0	-	-
42	-	-	69,3	66,9	-	-
46	-	-	56,6	59,9	-	-
50	-	-	-	54,2	51,8	-
54	-	-	-	-	47,2	-
58	-	-	-	-	43,4	41,5
62	-	-	-	-	-	38,3

36 m + 48 m

m	t	t	t	t	t	t
16	80,5*	94,0*	-	-	-	-
18	67,9*	94,0*	-	-	-	-
20	58,4*	95,3	-	-	-	-
22	51,0*	94,4	-	-	-	-
24	45,1*	93,1	-	-	-	-
26	40,2*	91,1	-	-	-	-
28	36,2*	88,8	-	-	-	-
30	32,7*	85,2	-	-	-	-
34	27,2*	73,7	86,2	-	-	-
38	23,0*	62,8	77,6	-	-	-
42	19,8*	54,3	68,6	-	-	-
46	17,1*	46,1	59,3	58,3	-	-
50	15,1*	38,2	51,5	52,5	-	-
54	-	-	45,2	47,7	-	-
58	-	-	37,3	43,6	41,5	-
62	-	-	-	40,2	38,1	-
66	-	-	-	-	35,2	-
68	-	-	-	-	-	32,3
70	-	-	-	-	-	31,1
74	-	-	-	-	-	29,0

36 m + 60 m

		0 t		0 t-140 t			
		9 m		9 m - 15 m			
		85°	85°	75°	65°	55°	45°
m	t	t	t	t	t	t	t
19	61,9*	66,9*	-	-	-	-	-
20	57,5*	66,9*	-	-	-	-	-
22	50,1*	66,5	-	-	-	-	-
24	44,1*	66,5	-	-	-	-	-
26	39,2*	65,3	-	-	-	-	-
28	35,2*	64,2	-	-	-	-	-
30	31,7*	63,0	-	-	-	-	-
34	26,2*	60,3	-	-	-	-	-
38	22,0*	57,4	60,3	-	-	-	-
42	18,7*	53,8	60,3	-	-	-	-
46	16,0*	47,0	58,5	-	-	-	-
50	13,7*	41,4	50,9	-	-	-	-
54	11,8*	36,4	44,7	46,3	-	-	-
58	10,2*	31,2	39,5	42,2	-	-	-
62	8,9*	26,2	35,2	38,7	-	-	-
66	-	-	31,1	35,7	-	-	-
70	-	-	-	33,0	31,1	-	-
74	-	-	-	30,1	28,9	-	-
78	-	-	-	-	26,9	25,3	-
82	-	-	-	-	-	23,6	-
86	-	-	-	-	-	22,1	-

36 m + 72 m

m	t	t	t	t	t	t
22	43,3*	45,0*	-	-	-	-
24	42,6*	45,0*	-	-	-	-
26	37,9*	44,7	-	-	-	-
28	34,0*	44,7	-	-	-	-
30	30,7*	44,2	-	-	-	-
34	25,2*	43,1	-	-	-	-
38	21,0*	42,1	-	-	-	-
42	17,7*	40,8	-	-	-	-
44	16,2*	40,1	41,3	-	-	-
46	14,9*	39,4	41,3	-	-	-
50	12,5*	38,1	40,9	-	-	-
54	10,5*	35,8	40,3	-	-	-
58	8,9*	31,9	38,1	-	-	-
62	7,5*	28,5	34,3	36,2	-	-
66	6,3*	25,0	30,6	34,3	-	-
70	5,2*	21,5	27,4	31,6	-	-
74	3,9	17,9	24,6	29,2	-	-
78	-	-	21,7	26,2	25,4	-
82	-	-	-	23,6	23,5	-
86	-	-	-	21,3	21,8	-
88	-	-	-	-	21,1	19,5
90	-	-	-	-	20,4	18,8
94	-	-	-	-	-	17,5
96	-	-	-	-	-	16,9

### Remarks · Bemerkungen · Remarques

Main boom angle 85°, 75°, 65°, 55° and 45°; capacities for intermediate boom positions are calculated by the crane control system IC-1 · Hauptauslegerwinkel 85°, 75°, 65°, 55° und 45°; Traglasten für Zwischenstellungen des Hauptauslegers werden von der Kransteuerung IC-1 berechnet · Jarret de flèche principale 85°, 75°, 65°, 55° et 45° ; le système de commande de la grue IC-1 calcule les charges pour les positions intermédiaires de la flèche

\* Main boom angle 87° · Hauptauslegerwinkel 87° · Jarret de flèche principale 87°



# SWSL

100 t     9-15 m     7,25 m     360°     ISO

36 m + 84 m

0 t		0 t-140 t				
9 m		9 m - 15 m				
	85°	85°	75°	65°	55°	45°
m	t	t	t	t	t	t
26	28,9*	30,3*	-	-	-	-
28	28,9*	30,1*	-	-	-	-
30	28,5*	29,8	-	-	-	-
34	23,4*	28,9	-	-	-	-
38	19,3*	27,7	-	-	-	-
42	16,1*	26,3	-	-	-	-
46	13,5*	24,7	-	-	-	-
50	11,3*	23,1	24,2	-	-	-
54	9,5*	21,5	24,2	-	-	-
58	8,0*	19,9	22,9	-	-	-
62	6,5*	18,3	21,5	-	-	-
66	5,3*	16,7	19,8	-	-	-
70	4,2*	15,2	18,1	20,0	-	-
74	3,2*	13,6	16,5	18,6	-	-
78	-	12,1	14,9	17,2	-	-
82	-	10,5	13,4	15,8	-	-
86	-	8,9	11,8	14,3	15,9	-
90	-	-	10,3	12,8	14,7	-
94	-	-	-	11,3	13,5	-
98	-	-	-	9,8	12,1	12,9
102	-	-	-	-	10,5	12,3
106	-	-	-	-	-	10,8
108	-	-	-	-	-	10,1

42 m + 24 m

m	t	t	t	t	t	t
11	143,5*	170,5*	-	-	-	-
12	125,5*	170,5*	-	-	-	-
14	99,7*	173,5	-	-	-	-
16	82,2*	168,5	-	-	-	-
18	69,7*	162,5	-	-	-	-
20	60,2*	156,0	-	-	-	-
22	52,9*	136,5	-	-	-	-
24	47,0*	120,0	-	-	-	-
26	42,2*	106,0	-	-	-	-
28	37,0	90,1	114,5	-	-	-
30	-	-	105,5	-	-	-
34	-	-	90,7	-	-	-
36	-	-	84,7	80,5	-	-
38	-	-	-	75,5	-	-
42	-	-	-	67,0	-	-
46	-	-	-	-	57,2	-
48	-	-	-	-	54,4	-

42 m + 36 m

0 t		0 t-140 t				
9 m		9 m - 15 m				
	85°	85°	75°	65°	55°	45°
m	t	t	t	t	t	t
14	98,4*	116,0*	-	-	-	-
16	81,0*	116,0*	-	-	-	-
18	68,5*	118,0	-	-	-	-
20	59,0*	114,5	-	-	-	-
22	51,7*	109,5	-	-	-	-
24	45,7*	104,5	-	-	-	-
26	40,9*	99,5	-	-	-	-
28	36,9*	94,3	-	-	-	-
30	33,5*	89,1	102,0	-	-	-
34	28,1*	74,3	89,0	-	-	-
38	24,0*	59,5	77,8	-	-	-
40	21,5	52,3	73,1	-	-	-
42	-	-	68,9	65,1	-	-
46	-	-	60,7	58,3	-	-
48	-	-	53,4	55,3	-	-
50	-	-	-	52,6	-	-
54	-	-	-	48,0	45,3	-
58	-	-	-	-	41,5	-
62	-	-	-	-	-	-

42 m + 48 m

m	t	t	t	t	t	t
17	73,2*	85,0*	-	-	-	-
18	67,4*	85,0*	-	-	-	-
20	58,0*	85,2	-	-	-	-
22	50,6*	85,2	-	-	-	-
24	44,7*	84,1	-	-	-	-
26	39,8*	82,9	-	-	-	-
28	35,8*	81,6	-	-	-	-
30	32,4*	79,3	-	-	-	-
34	26,9*	74,7	-	-	-	-
36	24,7*	70,8	81,6	-	-	-
38	22,8*	65,2	76,3	-	-	-
42	19,5*	54,9	67,4	-	-	-
46	16,9*	46,1	60,2	-	-	-
50	14,8*	38,1	54,3	51,0	-	-
54	-	-	47,3	46,3	-	-
58	-	-	39,5	42,3	-	-
62	-	-	-	38,9	36,4	-
66	-	-	-	36,0	33,6	-
70	-	-	-	-	31,2	-
74	-	-	-	-	-	27,2
78	-	-	-	-	-	25,4

**Remarks · Bemerkungen · Remarques**

Main boom angle 85°, 75°, 65°, 55° and 45°; capacities for intermediate boom positions are calculated by the crane control system IC-1 ·  
 Hauptauslegerwinkel 85°, 75°, 65°, 55° und 45°; Traglasten für Zwischenstellungen des Hauptauslegers werden von der Kransteuerung IC-1 berechnet ·  
 Jarret de flèche principale 85°, 75°, 65°, 55° et 45° ; le système de commande de la grue IC-1 calcule les charges pour les positions intermédiaires de la flèche

\* Main boom angle 87° · Hauptauslegerwinkel 87° · Jarret de flèche principale 87°

# SWSL

100 t      9-15 m      7,25 m      360°      ISO

42 m + 60 m

m	0 t		0 t-140 t			
	85°	85°	75°	65°	55°	45°
19	58,8*	61,4*	-	-	-	-
20	56,7*	61,4*	-	-	-	-
22	49,7*	60,6*	-	-	-	-
24	43,7*	61,5	-	-	-	-
26	38,9*	60,8	-	-	-	-
28	34,9*	60,1	-	-	-	-
30	31,4*	59,1	-	-	-	-
34	26,0*	57,0	-	-	-	-
38	21,8*	54,7	-	-	-	-
40	20,0*	53,5	57,2	-	-	-
42	18,5*	52,4	57,2	-	-	-
46	15,8*	48,9	55,8	-	-	-
50	13,5*	42,1	53,0	-	-	-
54	11,6*	36,3	48,1	-	-	-
58	10,0*	31,0	42,7	40,9	-	-
62	8,6*	25,9	37,3	37,4	-	-
66	-	-	32,2	34,5	-	-
70	-	-	27,2	31,9	29,6	-
74	-	-	-	29,6	27,4	-
78	-	-	-	27,6	25,4	-
82	-	-	-	-	23,7	21,7
86	-	-	-	-	-	20,2
90	-	-	-	-	-	18,9

42 m + 72 m

m	t	t	t	t	t	t
22	40,7*	42,3*	-	-	-	-
24	40,7*	42,3*	-	-	-	-
26	36,7*	42,1	-	-	-	-
28	32,9*	42,1	-	-	-	-
30	29,6*	41,7	-	-	-	-
34	24,4*	40,8	-	-	-	-
38	20,3*	40,0	-	-	-	-
42	17,1*	38,9	-	-	-	-
46	14,5*	37,8	39,1	-	-	-
50	12,2*	36,6	39,1	-	-	-
54	10,3*	35,5	38,8	-	-	-
58	8,6*	32,7	37,5	-	-	-
62	7,2*	28,5	35,7	-	-	-
66	6,0*	24,7	33,1	33,1	-	-
70	5,0*	21,2	29,4	30,5	-	-
74	4,2*	17,6	25,8	28,2	-	-
78	-	-	22,3	26,1	-	-
82	-	-	18,9	24,3	21,9	-
86	-	-	-	22,6	20,3	-
90	-	-	-	-	18,9	-
92	-	-	-	-	18,2	16,4
94	-	-	-	-	17,6	15,8
98	-	-	-	-	-	14,7
100	-	-	-	-	-	14,2
102	-	-	-	-	-	-

42 m + 84 m

m	0 t		0 t-140 t			
	85°	85°	75°	65°	55°	45°
26	26,4*	28,5*	-	-	-	-
28	26,4*	28,1*	-	-	-	-
30	26,1*	27,6*	-	-	-	-
34	22,5*	27,3	-	-	-	-
38	18,5*	26,2	-	-	-	-
42	15,4*	25,0	-	-	-	-
46	12,8*	23,6	-	-	-	-
50	10,7*	22,2	23,7	-	-	-
54	9,0*	20,7	23,7	-	-	-
58	7,5*	19,3	22,6	-	-	-
62	6,2*	17,8	21,4	-	-	-
66	5,1*	16,3	19,7	-	-	-
70	4,0*	14,8	18,2	19,1	-	-
74	3,0*	13,3	16,6	18,9	-	-
78	-	11,8	15,0	17,7	-	-
82	-	10,3	13,6	16,4	-	-
86	-	8,8	12,1	15,0	-	-
90	-	-	10,7	13,6	15,3	-
94	-	-	9,2	12,1	14,2	-
98	-	-	-	10,6	13,1	-
102	-	-	-	-	11,7	12,2
106	-	-	-	-	10,2	11,2
110	-	-	-	-	-	10,4
112	-	-	-	-	-	10,0
114	-	-	-	-	-	-

48 m + 24 m

m	t	t	t	t	t	t
12	124,5*	148,0*	-	-	-	-
14	99,0*	147,5	-	-	-	-
16	81,6*	147,5	-	-	-	-
18	69,1*	142,5	-	-	-	-
20	59,7*	137,0	-	-	-	-
22	52,4*	131,0	-	-	-	-
24	46,5*	123,5	-	-	-	-
26	41,7*	110,0	123,5	-	-	-
28	37,8*	94,6	113,0	-	-	-
30	-	-	103,5	-	-	-
34	-	-	89,3	-	-	-
38	-	-	-	78,2	73,5	-
42	-	-	-	-	65,2	-
46	-	-	-	-	58,6	-
48	-	-	-	-	-	52,3
50	-	-	-	-	-	49,8
54	-	-	-	-	-	-

### Remarks · Bemerkungen · Remarques

Main boom angle 85°, 75°, 65°, 55° and 45°; capacities for intermediate boom positions are calculated by the crane control system IC-1 ·  
 Hauptauslegerwinkel 85°, 75°, 65°, 55° und 45°; Traglasten für Zwischenstellungen des Hauptauslegers werden von der Kransteuerung IC-1 berechnet ·  
 Jarret de flèche principale 85°, 75°, 65°, 55° et 45° ; le système de commande de la grue IC-1 calcule les charges pour les positions intermédiaires de la flèche

\* Main boom angle 87° · Hauptauslegerwinkel 87° · Jarret de flèche principale 87°

# SWSL

100 t    
 9-15 m    
 7,25 m    
 360°    
 ISO

48 m + 36 m

m	0 t		0 t-140 t			
	85°	85°	75°	65°	55°	45°
14	97,7*	103,0*	-	-	-	-
16	80,4*	103,0*	-	-	-	-
18	67,9*	105,0	-	-	-	-
20	58,5*	103,0	-	-	-	-
22	51,2*	101,0	-	-	-	-
24	45,3*	98,0	-	-	-	-
26	40,5*	93,9	-	-	-	-
28	36,5*	89,9	-	-	-	-
30	33,1*	85,9	-	-	-	-
32	30,2*	82,2	94,4	-	-	-
34	27,7*	76,6	87,7	-	-	-
38	23,6*	61,5	76,5	-	-	-
40	21,0	54,4	71,9	-	-	-
42	-	-	67,7	-	-	-
46	-	-	60,6	56,6	-	-
48	-	-	57,6	53,7	-	-
50	-	-	-	51,1	-	-
54	-	-	-	46,5	-	-
58	-	-	-	-	39,7	-
62	-	-	-	-	36,6	-
66	-	-	-	-	-	-

48 m + 48 m

m	t	t	t	t	t	t
17	72,3*	76,0*	-	-	-	-
18	66,9*	76,0*	-	-	-	-
20	57,5*	76,1	-	-	-	-
22	50,1*	76,1	-	-	-	-
24	44,3*	75,0	-	-	-	-
26	39,5*	73,8	-	-	-	-
28	35,4*	72,6	-	-	-	-
30	32,0*	71,1	-	-	-	-
34	26,6*	68,0	-	-	-	-
36	24,4*	66,5	73,4	-	-	-
38	22,5*	64,9	73,2	-	-	-
42	19,2*	56,2	66,3	-	-	-
46	16,6*	47,3	59,2	-	-	-
50	14,5*	39,2	53,3	-	-	-
54	-	-	48,4	44,9	-	-
58	-	-	42,6	40,9	-	-
62	-	-	-	37,6	-	-
66	-	-	-	34,7	32,0	-
70	-	-	-	-	29,6	-
74	-	-	-	-	27,6	-
78	-	-	-	-	-	23,3
82	-	-	-	-	-	21,8
86	-	-	-	-	-	-

### Remarks · Bemerkungen · Remarques

Main boom angle 85°, 75°, 65°, 55° and 45°; capacities for intermediate boom positions are calculated by the crane control system IC-1 ·  
 Hauptauslegerwinkel 85°, 75°, 65°, 55° und 45°; Traglasten für Zwischenstellungen des Hauptauslegers werden von der Kransteuerung IC-1 berechnet ·  
 Jarret de flèche principale 85°, 75°, 65°, 55° et 45° ; le système de commande de la grue IC-1 calcule les charges pour les positions intermédiaires de la flèche

\* Main boom angle 87° · Hauptauslegerwinkel 87° · Jarret de flèche principale 87°

48 m + 60 m

m	0 t		0 t-140 t			
	85°	85°	75°	65°	55°	45°
20	52,7*	54,8*	-	-	-	-
22	48,2*	54,8*	-	-	-	-
24	42,7*	55,1	-	-	-	-
26	38,2*	55,1	-	-	-	-
28	34,3*	54,5	-	-	-	-
30	31,0*	53,9	-	-	-	-
34	25,6*	52,5	-	-	-	-
38	21,5*	50,7	-	-	-	-
42	18,2*	48,9	52,8	-	-	-
46	15,5*	47,2	52,7	-	-	-
50	13,2*	43,0	51,7	-	-	-
54	11,3*	37,1	47,2	-	-	-
58	9,7*	31,7	43,0	39,5	-	-
62	8,4*	26,7	39,4	36,2	-	-
66	-	-	34,2	33,3	-	-
70	-	-	29,3	30,7	-	-
74	-	-	-	28,5	25,7	-
78	-	-	-	26,5	23,8	-
82	-	-	-	-	22,1	-
86	-	-	-	-	20,6	-
88	-	-	-	-	-	17,7
90	-	-	-	-	-	17,1
94	-	-	-	-	-	16,0

48 m + 72 m

m	t	t	t	t	t	t
22	37,8*	39,1*	-	-	-	-
24	37,8*	39,1*	-	-	-	-
26	35,5*	38,7*	-	-	-	-
28	31,7*	39,1	-	-	-	-
30	28,6*	38,8	-	-	-	-
34	23,4*	38,1	-	-	-	-
38	19,5*	37,4	-	-	-	-
42	16,3*	36,5	-	-	-	-
46	13,8*	35,5	-	-	-	-
48	12,7*	35,0	36,3	-	-	-
50	11,7*	34,5	36,3	-	-	-
54	10,0*	33,5	36,3	-	-	-
58	8,4*	32,0	35,8	-	-	-
62	7,0*	29,1	34,6	-	-	-
66	5,8*	25,2	33,3	31,4	-	-
70	4,8*	21,7	30,9	29,3	-	-
74	4,0*	18,2	27,2	27,0	-	-
78	-	-	23,7	24,9	-	-
82	-	-	20,3	23,1	20,3	-
86	-	-	-	21,4	18,8	-
90	-	-	-	20,0	17,4	-
94	-	-	-	-	16,2	-
96	-	-	-	-	15,6	13,5
98	-	-	-	-	15,1	13,0
102	-	-	-	-	-	12,1
106	-	-	-	-	-	11,3
110	-	-	-	-	-	-

4

# SWSL

100 t      9-15 m      7,25 m      360°      ISO

48 m + 84 m

m	0 t		0 t - 140 t			
	t	t	t	t	t	t
26	24,8*	25,7*	-	-	-	-
28	24,8*	25,7*	-	-	-	-
30	24,5*	25,3*	-	-	-	-
34	21,5*	25,1	-	-	-	-
38	17,7*	24,3	-	-	-	-
42	14,6*	23,2	-	-	-	-
46	12,1*	22,0	-	-	-	-
50	10,1*	20,8	-	-	-	-
54	8,4*	19,5	22,1	-	-	-
58	6,9*	18,2	21,3	-	-	-
62	5,7*	16,9	20,3	-	-	-
66	4,7*	15,5	19,0	-	-	-
70	3,7*	14,1	17,7	-	-	-
74	2,9*	12,6	16,3	17,7	-	-
78	-	11,2	14,9	17,3	-	-
82	-	9,7	13,4	16,2	-	-
86	-	8,3	11,9	15,0	-	-
90	-	-	10,4	13,8	-	-
94	-	-	9,0	12,4	14,3	-
98	-	-	-	10,9	13,4	-
102	-	-	-	9,4	12,2	-
106	-	-	-	-	10,9	9,7
110	-	-	-	-	9,5	8,9
114	-	-	-	-	-	8,2
116	-	-	-	-	-	7,8

54 m + 24 m

m	t	t	t	t	t	t
12	121,5*	128,5*	-	-	-	-
14	98,2*	124,5*	-	-	-	-
16	80,9*	128,5	-	-	-	-
18	68,5*	124,5	-	-	-	-
20	59,1*	120,0	-	-	-	-
22	51,9*	115,5	-	-	-	-
24	46,0*	111,0	-	-	-	-
26	41,3*	106,0	-	-	-	-
28	37,3*	98,9	111,0	-	-	-
30	32,5	82,4	102,0	-	-	-
34	-	-	87,7	-	-	-
38	-	-	76,8	-	-	-
40	-	-	-	67,0	-	-
42	-	-	-	63,2	-	-
46	-	-	-	56,6	-	-
48	-	-	-	53,9	-	-
50	-	-	-	-	-	-

54 m + 36 m

m	0 t		0 t - 140 t			
	t	t	t	t	t	t
15	87,4*	91,6*	-	-	-	-
16	79,7*	91,6*	-	-	-	-
18	67,3*	92,9	-	-	-	-
20	58,0*	91,8	-	-	-	-
22	50,7*	89,8	-	-	-	-
24	44,8*	87,6	-	-	-	-
26	40,1*	85,1	-	-	-	-
28	36,1*	82,7	-	-	-	-
30	32,7*	80,3	-	-	-	-
34	27,3*	75,1	86,1	-	-	-
38	23,3*	63,4	75,1	-	-	-
42	19,1	48,6	66,4	-	-	-
46	-	-	59,4	-	-	-
48	-	-	56,4	51,9	-	-
50	-	-	53,7	49,4	-	-
54	-	-	-	44,9	-	-
58	-	-	-	41,1	-	-
62	-	-	-	-	34,6	-
66	-	-	-	-	32,0	-

54 m + 48 m

m	t	t	t	t	t	t
17	64,4*	68,0*	-	-	-	-
18	64,4*	68,0*	-	-	-	-
20	56,5*	66,7*	-	-	-	-
22	49,7*	68,2	-	-	-	-
24	43,8*	67,2	-	-	-	-
26	39,0*	66,1	-	-	-	-
28	35,0*	64,9	-	-	-	-
30	31,7*	63,5	-	-	-	-
34	26,3*	60,7	-	-	-	-
38	22,1*	57,9	65,5	-	-	-
42	18,9*	55,0	65,0	-	-	-
46	16,3*	48,4	58,0	-	-	-
50	14,2*	40,3	52,2	-	-	-
54	-	-	47,4	43,2	-	-
58	-	-	43,3	39,4	-	-
62	-	-	37,8	36,2	-	-
66	-	-	-	33,3	-	-
70	-	-	-	30,9	27,7	-
74	-	-	-	-	25,7	-
78	-	-	-	-	23,9	-
82	-	-	-	-	-	19,6
86	-	-	-	-	-	18,4
90	-	-	-	-	-	-

### Remarks · Bemerkungen · Remarques

Main boom angle 85°, 75°, 65°, 55° and 45°; capacities for intermediate boom positions are calculated by the crane control system IC-1 ·  
 Hauptauslegerwinkel 85°, 75°, 65°, 55° und 45°; Traglasten für Zwischenstellungen des Hauptauslegers werden von der Kransteuerung IC-1 berechnet ·  
 Jarret de flèche principale 85°, 75°, 65°, 55° et 45° ; le système de commande de la grue IC-1 calcule les charges pour les positions intermédiaires de la flèche

\* Main boom angle 87° · Hauptauslegerwinkel 87° · Jarret de flèche principale 87°

# SWSL

100 t     9-15 m     7,25 m     360°     ISO

54 m + 60 m

m	0 t		0 t-140 t			
	85°	85°	75°	65°	55°	45°
20	47,4*	49,3*	-	-	-	-
22	46,7*	49,3*	-	-	-	-
24	41,4*	49,7	-	-	-	-
26	36,9*	49,7	-	-	-	-
28	33,2*	49,1	-	-	-	-
30	30,0*	48,4	-	-	-	-
34	24,8*	47,1	-	-	-	-
38	20,8*	45,5	-	-	-	-
42	17,7*	43,9	-	-	-	-
44	16,4*	43,1	47,5	-	-	-
46	15,2*	42,3	47,5	-	-	-
50	12,9*	40,5	46,9	-	-	-
54	11,0*	37,8	45,9	-	-	-
58	9,4*	32,4	42,0	-	-	-
62	8,1*	27,4	38,5	34,7	-	-
66	-	-	35,4	31,9	-	-
70	-	-	31,2	29,4	-	-
74	-	-	26,1	27,2	-	-
78	-	-	-	25,2	22,0	-
82	-	-	-	23,5	20,3	-
86	-	-	-	-	18,9	-
90	-	-	-	-	17,6	-
92	-	-	-	-	-	14,6
94	-	-	-	-	-	14,1
98	-	-	-	-	-	13,2

54 m + 72 m

m	t	t	t	t	t	t
24	34,1*	36,0*	-	-	-	-
26	34,1*	35,6*	-	-	-	-
28	30,5*	35,7	-	-	-	-
30	27,5*	35,7	-	-	-	-
34	22,5*	35,0	-	-	-	-
38	18,6*	34,1	-	-	-	-
42	15,6*	33,2	-	-	-	-
46	13,1*	32,3	-	-	-	-
48	12,0*	31,8	33,3	-	-	-
50	11,1*	31,4	33,3	-	-	-
54	9,4*	30,4	33,3	-	-	-
58	8,0*	29,3	33,3	-	-	-
62	6,7*	28,0	32,7	-	-	-
66	5,6*	25,7	32,0	-	-	-
70	4,6*	22,2	31,3	27,8	-	-
74	3,7*	18,7	28,6	25,5	-	-
78	-	-	25,0	23,5	-	-
82	-	-	21,6	21,7	-	-
86	-	-	18,1	20,1	17,1	-
90	-	-	-	18,7	15,8	-
94	-	-	-	17,5	14,6	-
98	-	-	-	-	13,6	-
102	-	-	-	-	12,6	10,3
106	-	-	-	-	-	9,5
110	-	-	-	-	-	8,9

54 m + 84 m

m	0 t		0 t-140 t			
	85°	85°	75°	65°	55°	45°
26	23,1*	23,8*	-	-	-	-
28	23,1*	23,8*	-	-	-	-
30	23,0	23,5	-	-	-	-
34	20,5*	23,5	-	-	-	-
38	16,8*	22,8	-	-	-	-
42	13,8*	21,9	-	-	-	-
46	11,4*	21,0	-	-	-	-
50	9,4*	19,9	-	-	-	-
54	7,8*	18,7	20,6	-	-	-
58	6,4*	17,6	20,6	-	-	-
62	5,2*	16,5	19,8	-	-	-
66	4,2*	15,2	18,8	-	-	-
70	3,3*	13,8	17,6	-	-	-
74	2,5*	12,4	16,4	-	-	-
78	-	11,1	15,1	17,0	-	-
82	-	9,7	13,7	16,3	-	-
86	-	8,3	12,3	15,3	-	-
90	-	-	10,8	14,0	-	-
94	-	-	9,4	12,8	13,2	-
98	-	-	-	11,3	12,1	-
102	-	-	-	10,0	11,1	-
106	-	-	-	8,6	10,2	-
110	-	-	-	-	9,4	-
112	-	-	-	-	9,0	6,9
114	-	-	-	-	8,7	6,5
118	-	-	-	-	-	5,9
122	-	-	-	-	-	5,4

60 m + 24 m

m	t	t	t	t	t	t
12	105,0*	108,0*	-	-	-	-
14	97,4*	108,0*	-	-	-	-
16	80,2*	111,5	-	-	-	-
18	67,9*	108,0	-	-	-	-
20	58,6*	104,5	-	-	-	-
22	51,3*	100,5	-	-	-	-
24	45,5*	97,2	-	-	-	-
26	40,8*	93,6	-	-	-	-
28	36,8*	90,3	-	-	-	-
30	31,8	87,0	100,0	-	-	-
34	-	-	86,1	-	-	-
38	-	-	75,2	-	-	-
40	-	-	70,8	-	-	-
44	-	-	-	57,7	-	-
46	-	-	-	54,6	-	-
50	-	-	-	49,4	-	-
54	-	-	-	-	-	-

**Remarks · Bemerkungen · Remarques**

Main boom angle 85°, 75°, 65°, 55° and 45°; capacities for intermediate boom positions are calculated by the crane control system IC-1 ·  
 Hauptauslegerwinkel 85°, 75°, 65°, 55° und 45°; Traglasten für Zwischenstellungen des Hauptauslegers werden von der Kransteuerung IC-1 berechnet ·  
 Jarret de flèche principale 85°, 75°, 65°, 55° et 45° ; le système de commande de la grue IC-1 calcule les charges pour les positions intermédiaires de la flèche

\* Main boom angle 87° · Hauptauslegerwinkel 87° · Jarret de flèche principale 87°

# SWSL

100 t      9-15 m      7,25 m      360°      ISO

60 m + 36 m

m	0 t		0 t-140 t			
	9 m		9 m - 15 m			
	85°	85°	75°	65°	55°	45°
	t	t	t	t	t	t
15	77,6*	80,3*	-	-	-	-
16	77,6*	80,3*	-	-	-	-
18	66,7*	81,0	-	-	-	-
20	57,4*	81,0	-	-	-	-
22	50,2*	79,3	-	-	-	-
24	44,3*	77,3	-	-	-	-
26	39,6*	75,2	-	-	-	-
28	35,6*	73,1	-	-	-	-
30	32,3*	71,0	-	-	-	-
34	26,9*	66,8	77,8	-	-	-
38	22,9*	62,7	73,6	-	-	-
42	18,5	50,8	65,0	-	-	-
46	-	-	58,2	-	-	-
50	-	-	52,5	47,5	-	-
54	-	-	-	43,2	-	-
58	-	-	-	39,5	-	-
62	-	-	-	36,4	-	-
66	-	-	-	-	30,0	-
70	-	-	-	-	27,8	-

60 m + 48 m

m	t	t	t	t	t	t
18	57,4*	60,4*	-	-	-	-
20	54,7*	59,3*	-	-	-	-
22	48,1*	60,9	-	-	-	-
24	42,7*	59,9	-	-	-	-
26	38,2*	59,0	-	-	-	-
28	34,4*	57,8	-	-	-	-
30	31,2*	56,7	-	-	-	-
34	25,9*	54,1	-	-	-	-
38	21,8*	51,6	-	-	-	-
40	20,1*	50,3	58,1	-	-	-
42	18,6*	49,0	57,9	-	-	-
46	16,0*	46,4	56,5	-	-	-
50	13,8*	41,3	51,1	-	-	-
54	10,8	33,0	46,3	-	-	-
58	-	-	42,3	37,8	-	-
62	-	-	38,9	34,6	-	-
66	-	-	-	31,9	-	-
70	-	-	-	29,5	-	-
74	-	-	-	27,5	23,6	-
78	-	-	-	-	21,9	-
82	-	-	-	-	20,4	-
86	-	-	-	-	-	16,2
90	-	-	-	-	-	15,1

### Remarks · Bemerkungen · Remarques

Main boom angle 85°, 75°, 65°, 55° and 45°; capacities for intermediate boom positions are calculated by the crane control system IC-1 ·  
 Hauptauslegerwinkel 85°, 75°, 65°, 55° und 45°; Traglasten für Zwischenstellungen des Hauptauslegers werden von der Kransteuerung IC-1 berechnet ·  
 Jarret de flèche principale 85°, 75°, 65°, 55° et 45° ; le système de commande de la grue IC-1 calcule les charges pour les positions intermédiaires de la flèche

\* Main boom angle 87° · Hauptauslegerwinkel 87° · Jarret de flèche principale 87°

60 m + 60 m

m	0 t		0 t-140 t			
	9 m		9 m - 15 m			
	85°	85°	75°	65°	55°	45°
	t	t	t	t	t	t
20	42,4*	44,4*	-	-	-	-
22	42,4*	44,4*	-	-	-	-
24	39,9*	44,5	-	-	-	-
26	35,6*	44,5	-	-	-	-
28	31,9*	44,0	-	-	-	-
30	28,8*	43,4	-	-	-	-
34	23,8*	42,1	-	-	-	-
38	20,0*	40,7	-	-	-	-
42	16,9*	39,2	-	-	-	-
46	14,5*	37,7	42,1	-	-	-
50	12,5*	36,2	42,1	-	-	-
54	10,7*	34,7	41,2	-	-	-
58	9,1*	33,1	40,0	-	-	-
62	7,8*	28,0	37,5	-	-	-
66	-	-	34,5	30,4	-	-
70	-	-	31,9	27,9	-	-
74	-	-	28,2	25,7	-	-
78	-	-	-	23,8	-	-
82	-	-	-	22,1	18,5	-
86	-	-	-	-	17,1	-
90	-	-	-	-	15,9	-
94	-	-	-	-	14,8	-
96	-	-	-	-	-	11,6
98	-	-	-	-	-	11,2
102	-	-	-	-	-	10,4

60 m + 72 m

m	t	t	t	t	t	t
24	30,7*	32,3*	-	-	-	-
26	30,7*	31,9*	-	-	-	-
28	29,3*	32,3	-	-	-	-
30	26,3*	32,3	-	-	-	-
34	21,4*	31,6	-	-	-	-
38	17,7*	30,8	-	-	-	-
42	14,7*	29,9	-	-	-	-
46	12,3*	29,0	-	-	-	-
50	10,4*	28,1	30,2	-	-	-
54	8,7*	27,2	30,2	-	-	-
58	7,4*	26,3	30,0	-	-	-
62	6,2*	25,3	29,5	-	-	-
66	5,3*	24,4	28,9	-	-	-
70	4,3*	22,6	28,2	26,1	-	-
74	3,5*	19,1	27,4	24,0	-	-
78	-	-	26,2	22,1	-	-
82	-	-	22,9	20,3	-	-
86	-	-	19,5	18,8	-	-
90	-	-	-	17,4	14,1	-
94	-	-	-	16,2	12,9	-
98	-	-	-	-	11,9	-
102	-	-	-	-	11,0	-
106	-	-	-	-	10,3	7,7
110	-	-	-	-	-	7,0
114	-	-	-	-	-	6,5

# SWSL

100 t      9-15 m      7,25 m      360°      ISO

60 m + 84 m

m	0 t		0 t-140 t			
	85°	85°	75°	65°	55°	45°
26	21,3*	21,9*	-	-	-	-
28	21,3*	21,9*	-	-	-	-
30	21,1*	21,6*	-	-	-	-
34	19,5*	21,7	-	-	-	-
38	15,9*	21,1	-	-	-	-
42	13,0*	20,5	-	-	-	-
46	10,7*	19,8	-	-	-	-
50	8,8*	18,8	-	-	-	-
54	7,2*	17,8	-	-	-	-
58	5,8*	16,8	19,6	-	-	-
62	4,6*	15,8	19,0	-	-	-
66	3,7*	14,7	18,3	-	-	-
70	2,8*	13,4	17,3	-	-	-
74	-	12,1	16,2	-	-	-
78	-	10,8	15,1	16,0	-	-
82	-	9,5	13,9	15,9	-	-
86	-	8,3	12,5	15,3	-	-
90	-	-	11,2	14,3	-	-
94	-	-	9,8	13,3	-	-
98	-	-	8,4	12,1	10,6	-
102	-	-	-	10,8	9,6	-
106	-	-	-	9,4	8,8	-
110	-	-	-	-	8,0	-
114	-	-	-	-	7,3	-
116	-	-	-	-	7,0	4,6
118	-	-	-	-	6,7	4,3
122	-	-	-	-	-	3,8
126	-	-	-	-	-	3,3
130	-	-	-	-	-	-

66 m + 24 m

m	t	t	t	t	t	t
13	87,3*	91,6*	-	-	-	-
14	87,3*	91,6*	-	-	-	-
16	79,5*	92,8	-	-	-	-
18	67,2*	89,8	-	-	-	-
20	57,9*	86,7	-	-	-	-
22	50,7*	83,4	-	-	-	-
24	45,0*	80,2	-	-	-	-
26	40,2*	77,0	-	-	-	-
28	36,3*	73,8	-	-	-	-
30	31,1	70,5	-	-	-	-
32	-	-	83,5	-	-	-
34	-	-	83,5	-	-	-
38	-	-	73,8	-	-	-
42	-	-	65,4	-	-	-
46	-	-	-	52,8	-	-
50	-	-	-	47,7	-	-
58	-	-	-	-	35,6	-
62	-	-	-	-	32,8	-
66	-	-	-	-	-	-

66 m + 36 m

m	0 t		0 t-140 t			
	85°	85°	75°	65°	55°	45°
15	63,9*	67,7*	-	-	-	-
16	63,9*	67,7*	-	-	-	-
18	62,7*	65,9*	-	-	-	-
20	56,2*	66,8	-	-	-	-
22	49,5*	65,1	-	-	-	-
24	43,8*	63,3	-	-	-	-
26	39,1*	61,5	-	-	-	-
28	35,2*	59,6	-	-	-	-
30	31,8*	57,7	-	-	-	-
34	26,5*	54,0	-	-	-	-
36	24,4*	52,2	62,4	-	-	-
38	22,5*	50,5	62,4	-	-	-
42	18,0	47,0	59,2	-	-	-
46	-	-	55,3	-	-	-
50	-	-	51,2	-	-	-
54	-	-	46,8	41,5	-	-
58	-	-	-	37,9	-	-
62	-	-	-	34,9	-	-
70	-	-	-	-	25,7	-
74	-	-	-	-	23,9	-
80	-	-	-	-	-	18,2
82	-	-	-	-	-	17,6
84	-	-	-	-	-	17,1

66 m + 48 m

m	t	t	t	t	t	t
18	46,9*	48,9*	-	-	-	-
20	46,9*	48,9*	-	-	-	-
22	46,1*	49,1	-	-	-	-
24	41,2*	49,1	-	-	-	-
26	36,9*	48,1	-	-	-	-
28	33,2	47,0	-	-	-	-
30	30,1*	45,9	-	-	-	-
34	25,1*	43,6	-	-	-	-
38	21,2*	41,3	-	-	-	-
42	18,2*	39,0	45,2	-	-	-
46	15,7*	36,8	45,2	-	-	-
50	13,5*	34,6	43,0	-	-	-
54	10,3	32,3	40,7	-	-	-
58	-	-	38,2	-	-	-
62	-	-	35,4	33,2	-	-
66	-	-	32,7	30,5	-	-
70	-	-	-	28,1	-	-
74	-	-	-	26,0	-	-
78	-	-	-	-	20,1	-
82	-	-	-	-	18,6	-
86	-	-	-	-	17,4	-
90	-	-	-	-	-	13,1
94	-	-	-	-	-	12,3

### Remarks · Bemerkungen · Remarques

Main boom angle 85°, 75°, 65°, 55° and 45°; capacities for intermediate boom positions are calculated by the crane control system IC-1 ·  
 Hauptauslegerwinkel 85°, 75°, 65°, 55° und 45°; Traglasten für Zwischenstellungen des Hauptauslegers werden von der Kransteuerung IC-1 berechnet ·  
 Jarret de flèche principale 85°, 75°, 65°, 55° et 45° ; le système de commande de la grue IC-1 calcule les charges pour les positions intermédiaires de la flèche

\* Main boom angle 87° · Hauptauslegerwinkel 87° · Jarret de flèche principale 87°

# SWSL

100 t      9-15 m      7,25 m      360°      ISO

66 m + 60 m

m	0 t		0 t-140 t			
	9 m	9 m	9 m - 15 m	9 m - 15 m	9 m - 15 m	9 m - 15 m
	85°	85°	75°	65°	55°	45°
	t	t	t	t	t	t
22	34,8*	36,6*	-	-	-	-
24	34,4*	36,0*	-	-	-	-
26	33,9*	36,7	-	-	-	-
28	30,7*	36,1	-	-	-	-
30	27,7*	35,6	-	-	-	-
34	22,8*	34,3	-	-	-	-
38	19,0*	32,8	-	-	-	-
42	16,1*	31,4	-	-	-	-
46	13,7*	30,0	33,9	-	-	-
50	11,8*	28,5	33,9	-	-	-
54	10,2*	27,1	32,9	-	-	-
58	8,8*	25,7	31,5	-	-	-
62	7,5*	24,2	30,1	-	-	-
66	5,3	22,8	28,4	28,8	-	-
70	-	-	26,6	26,4	-	-
74	-	-	24,8	24,3	-	-
78	-	-	-	22,4	-	-
82	-	-	-	20,7	-	-
86	-	-	-	19,3	15,5	-
90	-	-	-	-	14,3	-
94	-	-	-	-	13,3	-
98	-	-	-	-	12,4	-
100	-	-	-	-	-	9,0
102	-	-	-	-	-	8,6
106	-	-	-	-	-	8,0

66 m + 84 m

m	0 t		0 t-140 t			
	9 m	9 m	9 m - 15 m	9 m - 15 m	9 m - 15 m	9 m - 15 m
	85°	85°	75°	65°	55°	45°
	t	t	t	t	t	t
26	17,6*	18,6*	-	-	-	-
28	17,6*	18,6*	-	-	-	-
30	17,5*	18,3*	-	-	-	-
34	17,1*	18,6	-	-	-	-
38	14,9*	18,1	-	-	-	-
42	12,1*	17,6	-	-	-	-
46	9,9*	17,0	-	-	-	-
50	8,0*	16,3	-	-	-	-
54	6,5*	15,7	-	-	-	-
58	5,2*	15,1	16,6	-	-	-
62	4,1*	14,4	16,6	-	-	-
66	3,1*	13,7	16,4	-	-	-
70	-	12,6	15,9	-	-	-
74	-	11,5	15,2	-	-	-
78	-	10,3	14,4	-	-	-
82	-	9,2	13,7	13,7	-	-
86	-	8,1	12,5	13,7	-	-
90	-	-	11,3	13,6	-	-
94	-	-	10,0	13,0	-	-
98	-	-	8,7	12,3	-	-
102	-	-	-	11,2	8,2	-
106	-	-	-	10,0	7,4	-
110	-	-	-	8,7	6,6	-
114	-	-	-	-	6,0	-
118	-	-	-	-	5,4	-

66 m + 72 m

m	t	t	t	t	t	t
24	24,9*	26,3*	-	-	-	-
26	24,9*	26,3*	-	-	-	-
28	25,0	26,3	-	-	-	-
30	24,4*	26,3	-	-	-	-
34	20,4*	25,6	-	-	-	-
38	16,8*	24,8	-	-	-	-
42	13,9*	24,0	-	-	-	-
46	11,6*	23,1	-	-	-	-
50	9,7*	22,2	-	-	-	-
54	8,1*	21,3	24,5	-	-	-
58	6,8*	20,4	24,1	-	-	-
62	5,7*	19,4	23,5	-	-	-
66	4,8*	18,5	22,6	-	-	-
70	4,0*	17,5	21,7	-	-	-
74	3,2*	16,6	20,8	20,6	-	-
78	-	-	19,7	20,6	-	-
82	-	-	18,5	19,0	-	-
86	-	-	17,4	17,5	-	-
90	-	-	-	16,2	-	-
94	-	-	-	15,0	11,4	-
98	-	-	-	14,0	10,4	-
102	-	-	-	-	9,6	-
106	-	-	-	-	8,8	-
110	-	-	-	-	8,2	5,4
114	-	-	-	-	-	4,8
118	-	-	-	-	-	4,4
122	-	-	-	-	-	-

72 m + 24 m

m	t	t	t	t	t	t
13	76,9*	80,5*	-	-	-	-
14	76,9*	80,5*	-	-	-	-
16	74,9*	78,9	-	-	-	-
18	66,3*	78,9	-	-	-	-
20	57,3*	76,3	-	-	-	-
22	50,1*	73,6	-	-	-	-
24	44,4*	71,0	-	-	-	-
26	39,7*	68,3	-	-	-	-
28	35,8*	65,6	-	-	-	-
30	30,3	62,9	-	-	-	-
34	-	-	74,0	-	-	-
38	-	-	68,3	-	-	-
42	-	-	61,9	-	-	-
44	-	-	58,7	-	-	-
48	-	-	-	48,0	-	-
50	-	-	-	45,7	-	-
54	-	-	-	41,5	-	-
62	-	-	-	-	30,2	-
66	-	-	-	-	27,9	-

### Remarks · Bemerkungen · Remarques

Main boom angle 85°, 75°, 65°, 55° and 45°; capacities for intermediate boom positions are calculated by the crane control system IC-1 · Hauptauslegerwinkel 85°, 75°, 65°, 55° und 45°; Traglasten für Zwischenstellungen des Hauptauslegers werden von der Kransteuerung IC-1 berechnet · Jarret de flèche principale 85°, 75°, 65°, 55° et 45° ; le système de commande de la grue IC-1 calcule les charges pour les positions intermédiaires de la flèche

\* Main boom angle 87° · Hauptauslegerwinkel 87° · Jarret de flèche principale 87°



# SWSL

100 t    
 9-15 m    
 7,25 m    
 360°    
 ISO

72 m + 36 m

		0 t		0 t-140 t			
		9 m		9 m - 15 m			
		85°	85°	75°	65°	55°	45°
m	t	t	t	t	t	t	t
16	55,4*	60,1*	-	-	-	-	-
18	55,4*	58,5*	-	-	-	-	-
20	54,2*	59,4	-	-	-	-	-
22	47,8*	57,9	-	-	-	-	-
24	42,6*	56,3	-	-	-	-	-
26	38,2*	54,7	-	-	-	-	-
28	34,5*	53,1	-	-	-	-	-
30	31,4*	51,4	-	-	-	-	-
34	26,1*	48,1	-	-	-	-	-
38	22,1*	45,0	52,1	-	-	-	-
42	17,3	41,9	52,1	-	-	-	-
46	-	-	48,8	-	-	-	-
50	-	-	45,2	-	-	-	-
54	-	-	41,4	-	-	-	-
58	-	-	-	36,2	-	-	-
62	-	-	-	33,2	-	-	-
66	-	-	-	30,6	-	-	-
70	-	-	-	-	23,4	-	-
74	-	-	-	-	21,7	-	-
78	-	-	-	-	20,2	-	-
84	-	-	-	-	-	14,6	-
86	-	-	-	-	-	14,1	-
88	-	-	-	-	-	13,7	-

72 m + 48 m

m	t	t	t	t	t	t
18	40,8*	43,4*	-	-	-	-
20	40,8*	43,4*	-	-	-	-
22	40,8	43,3	-	-	-	-
24	39,7*	43,3	-	-	-	-
26	35,5*	42,4	-	-	-	-
28	31,9*	41,5	-	-	-	-
30	28,9*	40,5	-	-	-	-
34	24,0*	38,5	-	-	-	-
38	20,3*	36,4	-	-	-	-
42	17,4*	34,4	-	-	-	-
44	16,2*	33,4	39,5	-	-	-
46	15,1*	32,4	39,5	-	-	-
50	13,1*	30,4	37,8	-	-	-
54	9,8	28,4	35,5	-	-	-
58	-	-	33,3	-	-	-
62	-	-	30,9	31,3	-	-
66	-	-	28,5	28,6	-	-
70	-	-	-	26,3	-	-
74	-	-	-	24,3	-	-
78	-	-	-	22,6	-	-
82	-	-	-	-	16,6	-
86	-	-	-	-	15,4	-
90	-	-	-	-	14,4	-
94	-	-	-	-	-	10,0
98	-	-	-	-	-	9,3
100	-	-	-	-	-	9,1
102	-	-	-	-	-	-

**Remarks · Bemerkungen · Remarques**

Main boom angle 85°, 75°, 65°, 55° and 45°; capacities for intermediate boom positions are calculated by the crane control system IC-1 ·

Hauptauslegerwinkel 85°, 75°, 65°, 55° und 45°; Traglasten für Zwischenstellungen des Hauptauslegers werden von der Kransteuerung IC-1 berechnet ·  
 Jarret de flèche principale 85°, 75°, 65°, 55° et 45° ; le système de commande de la grue IC-1 calcule les charges pour les positions intermédiaires de la flèche

\* Main boom angle 87° · Hauptauslegerwinkel 87° · Jarret de flèche principale 87°

72 m + 60 m

		0 t		0 t-140 t			
		9 m		9 m - 15 m			
		85°	85°	75°	65°	55°	45°
m	t	t	t	t	t	t	t
22	30,3*	32,4*	-	-	-	-	-
24	30,3*	31,9*	-	-	-	-	-
26	29,9*	31,9	-	-	-	-	-
28	29,3*	31,9	-	-	-	-	-
30	26,4*	31,4	-	-	-	-	-
34	21,7*	30,2	-	-	-	-	-
38	18,1*	28,9	-	-	-	-	-
42	15,2*	27,6	-	-	-	-	-
46	12,9*	26,3	-	-	-	-	-
48	11,9*	25,6	29,5	-	-	-	-
50	11,1*	25,0	29,5	-	-	-	-
54	9,5*	23,7	28,5	-	-	-	-
58	8,3*	22,3	27,3	-	-	-	-
62	7,2*	21,0	26,0	-	-	-	-
66	4,8	19,7	24,6	-	-	-	-
70	-	-	23,0	24,1	-	-	-
74	-	-	21,4	22,6	-	-	-
78	-	-	19,9	20,8	-	-	-
82	-	-	-	19,2	-	-	-
86	-	-	-	17,8	-	-	-
90	-	-	-	16,6	12,4	-	-
94	-	-	-	-	11,4	-	-
98	-	-	-	-	10,6	-	-
104	-	-	-	-	-	6,3	-
106	-	-	-	-	-	6,0	-
110	-	-	-	-	-	5,5	-
114	-	-	-	-	-	-	-

72 m + 72 m

m	t	t	t	t	t	t
24	21,9*	23,3*	-	-	-	-
26	21,9*	23,3*	-	-	-	-
28	21,6*	22,9*	-	-	-	-
30	21,3*	23,2	-	-	-	-
34	19,3*	22,6	-	-	-	-
38	15,8*	21,8	-	-	-	-
42	13,0*	21,0	-	-	-	-
46	10,8*	20,2	-	-	-	-
50	8,9*	19,3	-	-	-	-
54	7,4*	18,5	20,6	-	-	-
58	6,1*	17,6	20,6	-	-	-
62	5,1*	16,7	20,0	-	-	-
66	4,2*	15,8	19,2	-	-	-
70	3,5*	14,9	18,4	-	-	-
74	3,0*	14,0	17,5	-	-	-
78	-	13,1	16,5	16,9	-	-
82	-	-	15,4	16,5	-	-
86	-	-	14,4	15,8	-	-
90	-	-	13,3	14,8	-	-
94	-	-	-	13,6	-	-
98	-	-	-	12,6	8,7	-
102	-	-	-	11,7	7,9	-
106	-	-	-	-	7,2	-
110	-	-	-	-	6,5	-
114	-	-	-	-	-	3,0
118	-	-	-	-	-	2,5
122	-	-	-	-	-	-

4

# SWSL

 100 t    
  9-15 m    
  7,25 m    
 360°    
 ISO

 72 m + 84 m

m	0 t		0 t-140 t			
	t	t	t	t	t	t
26	15,1*	16,3*	-	-	-	-
28	15,1*	16,2*	-	-	-	-
30	15,1*	16,0*	-	-	-	-
34	14,8*	16,2	-	-	-	-
38	13,9*	15,8	-	-	-	-
42	11,2*	15,3	-	-	-	-
46	9,1*	14,8	-	-	-	-
50	7,3*	14,2	-	-	-	-
54	5,8*	13,6	-	-	-	-
58	4,5*	13,0	14,2	-	-	-
62	3,5*	12,4	14,2	-	-	-
66	2,6*	11,8	13,9	-	-	-
70	-	11,0	13,5	-	-	-
74	-	10,2	13,0	-	-	-
78	-	9,3	12,4	-	-	-
82	-	8,5	11,9	11,2	-	-
86	-	7,7	11,2	11,2	-	-
90	-	-	10,3	10,9	-	-
94	-	-	9,5	10,5	-	-
98	-	-	8,6	9,8	-	-
102	-	-	7,7	9,1	-	-
106	-	-	-	8,2	5,8	-
110	-	-	-	7,2	5,1	-
114	-	-	-	6,2	4,5	-
118	-	-	-	-	3,9	-
122	-	-	-	-	3,4	-
126	-	-	-	-	-	-

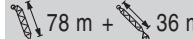
 78 m + 36 m

m	0 t		0 t-140 t			
	t	t	t	t	t	t
16	44,7*	47,5*	-	-	-	-
18	44,7*	47,5*	-	-	-	-
20	44,7	46,9	-	-	-	-
22	42,5*	46,9	-	-	-	-
24	41,0*	45,6	-	-	-	-
26	36,7*	44,2	-	-	-	-
28	33,2*	42,8	-	-	-	-
30	30,2*	41,5	-	-	-	-
34	25,4*	38,7	-	-	-	-
38	21,7*	36,1	-	-	-	-
40	20,1*	34,8	41,3	-	-	-
42	16,7	33,4	41,3	-	-	-
44	15,4	32,1	40,0	-	-	-
46	-	-	38,7	-	-	-
50	-	-	35,6	-	-	-
54	-	-	32,2	-	-	-
58	-	-	-	33,1	-	-
62	-	-	-	31,3	-	-
66	-	-	-	28,8	-	-
70	-	-	-	26,5	-	-
74	-	-	-	-	19,6	-
78	-	-	-	-	18,1	-
82	-	-	-	-	17,0	-
88	-	-	-	-	-	11,5
90	-	-	-	-	-	11,1
92	-	-	-	-	-	10,8
94	-	-	-	-	-	-

 78 m + 24 m

m	t	t	t	t	t
13	62,6*	67,0*	-	-	-
14	62,6*	67,0*	-	-	-
16	60,3*	64,7*	-	-	-
18	59,1	65,5	-	-	-
20	55,9*	63,2	-	-	-
22	49,4*	60,8	-	-	-
24	43,8*	58,4	-	-	-
26	39,1*	56,1	-	-	-
28	35,3*	53,8	-	-	-
30	29,5	51,5	-	-	-
32	26,9	49,3	-	-	-
34	-	-	55,1	-	-
38	-	-	55,1	-	-
42	-	-	50,1	-	-
44	-	-	47,4	-	-
50	-	-	-	43,8	-
54	-	-	-	39,7	-
58	-	-	-	36,4	-
66	-	-	-	-	25,5
70	-	-	-	-	23,7
74	-	-	-	-	-

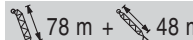
 78 m + 48 m

m	t	t	t	t	t
19	33,3*	35,7*	-	-	-
20	33,3*	35,7*	-	-	-
22	32,6*	34,7*	-	-	-
24	32,7	35,2	-	-	-
26	31,1*	34,5	-	-	-
28	30,3*	33,7	-	-	-
30	27,6*	32,8	-	-	-
34	22,9*	31,0	-	-	-
38	19,3*	29,1	-	-	-
42	16,5*	27,3	-	-	-
44	15,3*	26,4	31,0	-	-
46	14,3*	25,6	31,0	-	-
50	12,6*	23,9	29,3	-	-
54	9,3	22,1	27,4	-	-
58	-	-	25,5	-	-
62	-	-	23,5	-	-
66	-	-	21,6	23,9	-
70	-	-	-	22,8	-
74	-	-	-	21,0	-
78	-	-	-	19,2	-
82	-	-	-	-	14,7
86	-	-	-	-	13,6
90	-	-	-	-	12,6
98	-	-	-	-	7,3
102	-	-	-	-	6,8
104	-	-	-	-	6,6
106	-	-	-	-	-

### Remarks · Bemerkungen · Remarques

Main boom angle 85°, 75°, 65°, 55° and 45°; capacities for intermediate boom positions are calculated by the crane control system IC-1 · Hauptauslegerwinkel 85°, 75°, 65°, 55° und 45°; Traglasten für Zwischenstellungen des Hauptauslegers werden von der Kransteuerung IC-1 berechnet · Jarret de flèche principale 85°, 75°, 65°, 55° et 45° ; le système de commande de la grue IC-1 calcule les charges pour les positions intermédiaires de la flèche

\* Main boom angle 87° · Hauptauslegerwinkel 87° · Jarret de flèche principale 87°

# SWSL

100 t      9-15 m      7,25 m      360°      ISO

78 m + 60 m

m	0 t		0 t - 140 t			
	t	t	t	t	t	t
22	23,8*	26,2*	-	-	-	-
24	23,8*	25,8*	-	-	-	-
26	24,0	25,2*	-	-	-	-
28	24,0	25,2	-	-	-	-
30	22,4*	24,7	-	-	-	-
34	20,6*	23,6	-	-	-	-
38	17,1*	22,3	-	-	-	-
42	14,3*	21,1	-	-	-	-
46	12,1*	20,0	-	-	-	-
50	10,3*	18,8	21,6	-	-	-
54	8,8*	17,7	21,6	-	-	-
58	7,7*	16,6	20,5	-	-	-
62	6,8*	15,5	19,2	-	-	-
66	4,4	14,4	18,0	-	-	-
70	-	-	16,7	-	-	-
74	-	-	15,4	17,0	-	-
78	-	-	14,0	16,0	-	-
82	-	-	-	14,8	-	-
86	-	-	-	13,6	-	-
90	-	-	-	12,3	-	-
94	-	-	-	-	9,8	-
98	-	-	-	-	8,9	-
102	-	-	-	-	8,2	-
108	-	-	-	-	-	3,9
110	-	-	-	-	-	3,7
114	-	-	-	-	-	3,3
118	-	-	-	-	-	-

78 m + 72 m

m	t	t	t	t	t	t
24	17,3*	18,0*	-	-	-	-
26	17,3*	18,0*	-	-	-	-
28	17,0*	17,7*	-	-	-	-
30	16,9	17,8	-	-	-	-
34	16,1*	17,8	-	-	-	-
38	14,7*	17,0	-	-	-	-
42	12,1*	16,2	-	-	-	-
46	9,9*	15,4	-	-	-	-
50	8,1*	14,5	-	-	-	-
54	6,7*	13,8	15,6	-	-	-
58	5,5*	13,0	15,6	-	-	-
62	4,4*	12,2	14,9	-	-	-
66	3,6*	11,4	14,1	-	-	-
70	2,9*	10,7	13,2	-	-	-
74	-	9,9	12,1	-	-	-
78	-	9,1	11,0	11,2	-	-
82	-	-	9,8	11,1	-	-
86	-	-	8,6	10,1	-	-
90	-	-	7,7	9,0	-	-
94	-	-	-	7,9	-	-
98	-	-	-	6,8	-	-
102	-	-	-	5,7	4,8	-
106	-	-	-	-	4,2	-
110	-	-	-	-	3,4	-
114	-	-	-	-	2,5	-

78 m + 84 m

m	0 t		0 t - 140 t			
	t	t	t	t	t	t
28	11,5*	12,5*	-	-	-	-
30	11,5*	12,5*	-	-	-	-
34	11,2	11,9*	-	-	-	-
38	10,6*	11,6	-	-	-	-
42	10,1*	11,1	-	-	-	-
46	8,2*	10,6	-	-	-	-
50	6,5*	10,0	-	-	-	-
54	5,1*	9,3	-	-	-	-
58	3,9*	8,7	-	-	-	-
62	2,9*	8,0	9,7	-	-	-
66	-	7,3	9,2	-	-	-
70	-	6,6	8,4	-	-	-
74	-	5,9	7,6	-	-	-
78	-	5,1	6,8	-	-	-
82	-	4,4	6,0	-	-	-
86	-	3,7	5,2	4,2	-	-
90	-	2,9	4,4	4,2	-	-
94	-	-	3,6	3,6	-	-
98	-	-	2,8	3,0	-	-
100	-	-	-	2,6	-	-
102	-	-	-	-	-	-

84 m + 24 m

m	t	t	t	t	t	t
14	52,7*	59,1*	-	-	-	-
16	52,7*	57,1*	-	-	-	-
18	52,0	57,7	-	-	-	-
20	49,1*	55,8	-	-	-	-
22	47,2*	53,7	-	-	-	-
24	42,5*	51,7	-	-	-	-
26	38,4*	49,6	-	-	-	-
28	34,7*	47,6	-	-	-	-
30	31,5*	45,5	-	-	-	-
32	26,1	43,5	-	-	-	-
36	-	-	47,8	-	-	-
38	-	-	47,8	-	-	-
42	-	-	43,4	-	-	-
46	-	-	38,9	-	-	-
54	-	-	-	37,0	-	-
58	-	-	-	34,2	-	-
70	-	-	-	-	21,1	-
74	-	-	-	-	19,6	-
78	-	-	-	-	-	-

### Remarks · Bemerkungen · Remarques

Main boom angle 85°, 75°, 65°, 55° and 45°; capacities for intermediate boom positions are calculated by the crane control system IC-1 · Hauptauslegerwinkel 85°, 75°, 65°, 55° und 45°; Traglasten für Zwischenstellungen des Hauptauslegers werden von der Kransteuerung IC-1 berechnet · Jarret de flèche principale 85°, 75°, 65°, 55° et 45° ; le système de commande de la grue IC-1 calcule les charges pour les positions intermédiaires de la flèche

\* Main boom angle 87° · Hauptauslegerwinkel 87° · Jarret de flèche principale 87°

4

# SWSL

100 t    9-15 m    7,25 m    360°    ISO

84 m + 36 m

m	0 t		0 t-140 t			
	85°	85°	75°	65°	55°	45°
16	38,9*	41,8*	-	-	-	-
18	38,9*	41,8*	-	-	-	-
20	38,5	41,2	-	-	-	-
22	38,5	41,2	-	-	-	-
24	35,6*	40,1	-	-	-	-
26	34,4*	38,8	-	-	-	-
28	31,8*	37,6	-	-	-	-
30	28,9*	36,4	-	-	-	-
34	24,2*	33,9	-	-	-	-
38	20,8*	31,5	-	-	-	-
42	15,5	29,2	35,5	-	-	-
44	14,6	28,0	34,3	-	-	-
46	-	-	33,1	-	-	-
50	-	-	30,5	-	-	-
54	-	-	27,8	-	-	-
58	-	-	25,2	-	-	-
62	-	-	-	26,4	-	-
66	-	-	-	24,2	-	-
70	-	-	-	22,0	-	-
78	-	-	-	-	15,8	-
82	-	-	-	-	14,6	-
92	-	-	-	-	-	8,3
94	-	-	-	-	-	8,0
96	-	-	-	-	-	7,7
98	-	-	-	-	-	-

84 m + 60 m

m	0 t		0 t-140 t			
	85°	85°	75°	65°	55°	45°
22	20,4*	22,4*	-	-	-	-
24	20,4*	22,4*	-	-	-	-
26	20,0*	21,9*	-	-	-	-
28	20,0	22,1	-	-	-	-
30	20,0	21,7	-	-	-	-
34	18,1*	20,6	-	-	-	-
38	16,0*	19,5	-	-	-	-
42	13,4*	18,4	-	-	-	-
46	11,2*	17,3	-	-	-	-
50	9,5*	16,1	-	-	-	-
54	8,1*	15,1	17,7	-	-	-
58	7,0*	14,0	16,7	-	-	-
62	6,1*	13,0	15,6	-	-	-
66	3,6	11,9	14,4	-	-	-
70	-	-	13,2	-	-	-
74	-	-	11,9	12,0	-	-
78	-	-	10,6	11,3	-	-
82	-	-	9,3	10,1	-	-
86	-	-	-	8,8	-	-
90	-	-	-	7,5	-	-
94	-	-	-	6,3	4,3	-
98	-	-	-	-	4,1	-
102	-	-	-	-	3,2	-
104	-	-	-	-	2,8	-
106	-	-	-	-	-	-

84 m + 48 m

m	t	t	t	t	t	t
19	27,2*	31,8*	-	-	-	-
20	27,2*	31,8*	-	-	-	-
22	27,2*	30,9*	-	-	-	-
24	27,2	30,0*	-	-	-	-
26	27,2	30,0	-	-	-	-
28	25,6*	29,3	-	-	-	-
30	24,8*	28,5	-	-	-	-
34	21,8*	26,8	-	-	-	-
38	18,3*	25,2	-	-	-	-
42	15,6*	23,5	-	-	-	-
46	13,4*	21,9	24,5	-	-	-
50	11,8*	20,4	24,5	-	-	-
54	8,3	18,8	22,8	-	-	-
58	-	-	20,9	-	-	-
62	-	-	19,1	-	-	-
66	-	-	17,3	-	-	-
70	-	-	15,6	18,0	-	-
74	-	-	-	16,5	-	-
78	-	-	-	14,9	-	-
82	-	-	-	13,3	-	-
86	-	-	-	-	11,5	-
90	-	-	-	-	10,5	-
94	-	-	-	-	9,4	-
102	-	-	-	-	-	4,5
106	-	-	-	-	-	4,1
108	-	-	-	-	-	3,8
110	-	-	-	-	-	-

84 m + 72 m

m	t	t	t	t	t	t
24	14,2*	15,4*	-	-	-	-
26	14,2*	15,4*	-	-	-	-
28	14,2*	15,1*	-	-	-	-
30	14,0	14,8*	-	-	-	-
34	13,6	14,7	-	-	-	-
38	12,7*	14,1	-	-	-	-
42	11,1*	13,5	-	-	-	-
46	9,0*	12,7	-	-	-	-
50	7,3*	12,0	-	-	-	-
54	5,9*	11,3	-	-	-	-
58	4,8*	10,5	11,6	-	-	-
62	3,8*	9,7	11,6	-	-	-
66	3,0*	8,8	10,7	-	-	-
70	-	7,9	9,6	-	-	-
74	-	7,1	8,6	-	-	-
78	-	6,2	7,6	-	-	-
82	-	-	6,5	5,6	-	-
86	-	-	5,5	5,2	-	-
90	-	-	4,4	4,3	-	-
94	-	-	-	3,3	-	-
96	-	-	-	2,9	-	-

**Remarks · Bemerkungen · Remarques**

see page 61 · siehe Seite 61 · voir page 61

\* Main boom angle 87° · Hauptauslegerwinkel 87° · Jarret de flèche principale 87°

# SWSL

100 t    9-15 m    7,25 m    360°    ISO

84 m + 84 m

m	0 t		0 t - 140 t				
	9 m		9 m - 15 m				
	85°	85°	75°	65°	55°	45°	
28	9,1*	9,9*	-	-	-	-	
30	9,1*	9,9*	-	-	-	-	
34	8,4*	9,8	-	-	-	-	
38	8,1	9,8	-	-	-	-	
42	6,9*	9,2	-	-	-	-	
46	6,1*	8,6	-	-	-	-	
50	5,3*	7,8	-	-	-	-	
54	4,3*	7,0	-	-	-	-	
58	3,2*	6,2	-	-	-	-	
62	-	5,4	5,2	-	-	-	
66	-	4,6	5,2	-	-	-	
70	-	3,9	4,5	-	-	-	
74	-	3,3	3,8	-	-	-	
78	-	2,6	3,0	-	-	-	
80	-	-	2,7	-	-	-	

### Remarks · Bemerkungen · Remarques

Main boom angle 85°, 75°, 65°, 55° and 45°; capacities for intermediate boom positions are calculated by the crane control system IC-1 · Hauptauslegerwinkel 85°, 75°, 65°, 55° und 45°; Traglasten für Zwischenstellungen des Hauptauslegers werden von der Kransteuerung IC-1 berechnet · Jarret de flèche principale 85°, 75°, 65°, 55° et 45° ; le système de commande de la grue IC-1 calcule les charges pour les positions intermédiaires de la flèche

\* Main boom angle 87° · Hauptauslegerwinkel 87° · Jarret de flèche principale 87°

## NOTES TO LIFTING CAPACITY · ANMERKUNGEN ZU DEN TRAGFÄHIGKEITEN · CONDITIONS D'UTILISATION

Ratings are in compliance with ISO 4305.

Weight of hook blocks and slings is part of the load, and is to be deducted from the capacity ratings.

Consult operation manual for further details.

**Note:** Data published herein is intended as a guide only and shall not be construed to warrant applicability for lifting purposes.

Crane operation is subject to the computer charts and operation manual both supplied with the crane.

The load charts shown in this brochure apply to Standard-SL and Vario-SL. Charts for Tele-SL with counterweight carrier are available on request.

In some instances the superlift counterweight does not lift off the ground with the indicated load.

Tragfähigkeiten entsprechen ISO 4305.

Das Gewicht der Unterflaschen, sowie die Lastaufnahmemittel, sind Bestandteile der Last und sind von den Tragfähigkeitsangaben abzuziehen.

Weitere Angaben in der Bedienungsanleitung des Kranes.

**Anmerkung:** Die Daten dieser Broschüre dienen nur zur allgemeinen Information; für ihre Richtigkeit übernehmen wir keine Haftung.

Der Betrieb des Kranes ist nur mit den Original-Tragfähigkeitstabellen und mit der Bedienungsanleitung zulässig, die mit dem Kran mitgeliefert werden.

Die in diesem Datenblatt aufgeführten Tabellen gelten für Standard-SL und Vario-SL. Die Tabellen für Tele-SL mit Gegengewichtswagen stehen auf Anfrage zur Verfügung.

In einigen Fällen hebt das Superliftgegengewicht bei den angegebenen Traglasten nicht ab.

Le tableau de charges est conforme à la norme ISO 4305.

Les poids du crochet-moufle et de tous les accessoires d'élévation font partie de la charge et sont à déduire des charges indiquées.

Pour plus de détails consulter la notice d'utilisation de la grue.

**Nota:** Les renseignements ci-inclus sont donnés à titre indicatif et ne représentent aucune garantie d'utilisation pour les opérations de levage.

La mise en service de la grue n'est autorisée qu'à condition que les tableaux de charges ainsi que le manuel de service, tels que fournis avec la grue, soient observés.

Les tableaux des charges de cette brochure sont valables pour le superlift version Standard-SL et le version Vario-SL. Les tableaux pour le version Tele-SL avec le chariot de contreponds sont disponibles sur demande.

Le contreponds du superlift ne décolle pas dans certaines configurations des tableaux de charge.

## TECHNICAL DESCRIPTION

### CRAWLER CARRIER

<b>Carbody</b>	3-section carrier comprising of carbody and two crawlers. Hydraulic pin connections between crawlers and carbody provide for easy assembly and removal to minimise width and weight for transportation.
<b>Crawlers</b>	Bending- and torsion-resistant welded structure of box type construction, fabricated of high-strength fine-grain structural steel. Side frames: bending-resistant welded structure of high-strength fine-grain structural steel. Track shoes and idler tumblers are fabricated of heat-treated high-strength cast steel. 14 rollers on each side frame with hardened rolling surfaces. Automatic centralized lubrication is included as standard.
<b>Power train</b>	The tracks are powered by one hydraulic motor each through closed planetary gear reduction units running in oil bath, equipped with spring-applied hydraulically released holding brakes; the gear units are of extremely compact design to fit within the width of the crawlers. Each crawler is infinitely variable controlled, both independently and in opposite direction.
<b>Assembly jacks</b>	Four hydraulic jacking cylinders on carbody (folding within 3 m width) for easy assembly of crawlers.

### SUPERSTRUCTURE

<b>Counterweight</b>	140 t in combination with 40 t central ballast on carrier.
<b>A-frame</b>	Hydraulic raising system for A-frame as standard.
<b>Frame</b>	Torsion-resistant welded structure fabricated of high-strength fine-grain structural steel. Connected to carrier by triple-row roller bearing slew ring.
<b>Drive</b>	DaimlerChrysler diesel engine type OM 501 LA, 260 kW (353 hp) at 2000 1/min, torque 2000 Nm at 1080 1/min. The engine complies with EUROMOT 3a, EPA T3 and Carb regulations. Pump distribution gearbox with five variable displacement axial piston pumps incl. electronic control system, and gear pumps.
<b>Rope drums</b>	The standard superstructure equipment includes two rope drums – hoist 1 and boom hoist – and is prepared for hoist 2. The drums are powered by hydraulic motors through closed planetary gear units running in oil bath. All rope drums have spring-applied, hydraulically released multi-disk brakes and non-wearing hydraulic braking for load lowering. Rope ends H 1, 2 and W 1, 2 equipped with quick-connect rope end fittings. Hoist H 1 (and optionally H 2) is removable to minimise weight for transportation.
<b>Slew units</b>	Powered by two hydraulic motors through closed, planetary gear unit running in oil bath. Spring-applied, hydraulically released holding brake and non-wearing hydraulic braking.
<b>Control system</b>	Demag IC-1: Electronic proportional valve pilot control integrated in stored-program control system incl. diagnostics. 2 colour monitors, safe load indicator operated via a touchscreen. Working speeds infinitely variable controlled by the lever position. Automatic power control for optimal utilisation of engine output. Working range limiter and ground pressure indication.
<b>Cabin</b>	Comfortable cab with large windscreen and air-conditioning. Safety-glazing all around, roof window, self-contained hot air heater, full instrumentation and crane controls. The cab can be tilted back for improved operator view of boom point. A camera system is installed to monitor the rope drums. For transportation, the cab swings in front of the superstructure to minimise width.
<b>Electrical equipment</b>	24 V d. c. system.
<b>Reeving winch</b>	Mounted on superstructure.

### OPTIONAL EQUIPMENT

<b>Hydraulic cylinder A-frame</b>	For self-assembly of crawlers.
<b>Sideways outriggers</b>	For erection of long boom systems.
<b>Counterweight carrier</b>	Drive 4 x 2, total weight max. 200 t.
<b>Quick-connection</b>	Hydraulic quick-disconnect fittings on carrier and superstructure facilitate removal to minimise weight for transportation.
<b>Track shoes</b>	Optional width of 1 m and 1.5 m.
<b>Self-assembly for counterweight</b>	Two hydraulic cylinders on superstructure.

**TECHNICAL DESCRIPTION**
**BOOM CONFIGURATIONS**

<b>SH:</b>	Main boom: foot section 10.5 m, inserts 12 m and 6 m (type 2721) and tapered insert 12 m, boom head 1.5 m. Main boom lengths: 24-84 m.
<b>SH / LH:</b>	Main boom: foot section 10.5 m, inserts 12 m and 6 m (type 2721), tapered insert 12 m, extended by inserts 12 m and 6 m (type 2317), top section 7.5 m. Main boom lengths: 42-108 m.
<b>SW:</b>	Main boom: same as SH. Offset 87° to 65°. Luffing fly jib: foot section 4.5 m, inserts 12 m and 6 m (type 2317), jib top section 7.5 m. Main boom lengths: 24-72 m. Fly jib lengths: 24-72 m.
<b>SSL:</b>	Main boom: same as SH. Superlift equipment. Main boom lengths: 30-84 m.
<b>SSL / LSL:</b>	Main boom: foot section 10.5 m, inserts 48 m (type 2721), tapered insert 12 m, extended by inserts 12 m and 6 m (type 2317), top section 7.5 m. Superlift equipment. Main boom lengths: 78-126 m.
<b>SWSL:</b>	Main boom: same as SH. Offset 87° to 45°. Luffing fly jib: same as SW. Superlift equipment. Main boom lengths: 36-84 m. Fly jib lengths: 24-84 m.
<b>+ LF2:</b>	Addition to SH, SH/LH, SSL or SSL/LSL. Fixed fly jib: foot section 6 m, inserts 12 m (type 1813), jib top section 6 m. Fly jib lengths: 12, 24, 36 m. Offset: 10° and 30°.
<b>Safety devices</b>	Electronic safe load indicator, hoist limit switch, limit switches for boom movements, hydraulic boom backstops, anemometer.

**OPTIONAL EQUIPMENT**

<b>Standard Superlift equipment</b>	Mast 30 m (type 2116), counterweight tray for max. 200 t. Superlift radii 11, 13, 15 m (9 m without tray).
<b>Variable Superlift equipment</b>	Mast 30 m (type 2116), counterweight tray for max. 200 t. Superlift radius infinitely variable during operation 9 to 15 m.
<b>Superlift with counterweight carrier</b>	Mast 30 m (type 2116), counterweight tray for max. 200 t. Superlift radius infinitely variable during operation 11 to 15 m.
<b>Runner</b>	
<b>Hydraulic pinning of boom sections</b>	

## TECHNISCHE BESCHREIBUNG

### RAUPENUNTERWAGEN

<b>Mittelstück</b>	Der Raupenunterwagen ist 3-teilig und besteht aus dem Mittelstück und zwei Raupen. Mittelstück und Raupen werden hydraulisch verbolzt und sind einfach demontierbar zum Erreichen günstiger Transportabmessungen und Gewichte.
<b>Raupen</b>	Biege- und verwindungssteife Schweißkonstruktion in Zellenbauweise aus hochfestem Feinkornbaustahl.
<b>Antrieb</b>	Raupenträger: Biegesteife Schweißkonstruktion aus hochfestem Feinkornbaustahl. Bodenplatten der Raupenkettens, Turas aus vergütetem hochfestem Stahlguß. 14 Laufrollen je Raupe mit gehärteten Laufflächen. Zentralschmieranlage serienmäßig.
<b>Montageabstützung</b>	Die Raupen werden von je einem Hydromotor über geschlossene, ölbadgeschmierte Planetengetriebe mit federbelasteten, hydraulisch gelüfteten Haltebremsen angetrieben, die Getriebe sind in besonders kompakter Bauform innerhalb der Raupenbreite angeordnet. Jede Seite ist stufenlos, einzeln und gegenläufig steuerbar.
<b>Montageabstützung</b>	Vier hydraulische Stützzylinder am Mittelstück (in 3 m anklappbar) zur einfachen Montage der Raupen.

### OBERWAGEN

<b>Gegengewicht</b>	140 t in Verbindung mit 40 t Zentralballast am Unterwagen.
<b>A-Bock</b>	Hydraulische A-Bock-Umlage serienmäßig.
<b>Rahmen</b>	Verformungssteife Schweißkonstruktion aus hochfestem Feinkornbaustahl. Verbindung zum Unterwagen durch 3-reihige Rollendrehverbindung.
<b>Antrieb</b>	DaimlerChrysler Dieselmotor Typ OM 501 LA, 260 kW (353 PS) bei 2000 1/min, Drehmoment 2000 Nm bei 1080 1/min. Der Motor erfüllt EUROMOT 3a, EPA T3 und Carb-Vorschriften. Pumpenverteilergetriebe mit fünf verstellbaren Axialkolbenpumpen und zusätzlichen Zahnradpumpen, die Pumpenkombinationen werden über eine Grenzlastregelung angesteuert.
<b>Seilwinden</b>	Der Oberwagen ist serienmäßig mit zwei Seilwinden – Hubwerk 1 und Einziehwerk – ausgerüstet und für Hubwerk 2 vorbereitet. Der Antrieb der Winden erfolgt durch Hydromotoren über geschlossene, ölbadgeschmierte Planetengetriebe. Alle Seilwinden sind mit federbelasteten, hydraulisch gelüfteten Lamellenbremsen und verschleißfreier, hydraulischer Bremsung für den Senkvorgang ausgerüstet. Die Seilenden H 1, 2 und W 1, 2 sind mit Preßfitting und Taschen ausgestattet. Zur Reduzierung der Transportgewichte ist die Winde H 1 (und optional H 2) ausbaubar.
<b>Drehwerke</b>	Zwei Drehwerke mit Antrieb durch Hydromotor über geschlossenes, ölbadgeschmiertes Planetengetriebe. Federbelastete, hydraulisch gelüftete Haltebremse und verschleißfreie hydraulische Bremsung.
<b>Steuerung</b>	Demag IC-1: Elektronische Proportionalventilvorsteuerung integriert in eine speicherprogrammierte Steuerung mit Fehlerdiagnose. Zwei Farbbildschirme, Bedienung über Touchscreen. Die Arbeitsgeschwindigkeiten werden durch die Hebelstellung stufenlos geregelt. Leistungsregelung der Antriebe zur optimalen Nutzung der Motorleistung. Arbeitsbereichsbegrenzung und Bodendruckanzeige.
<b>Kabine</b>	Komfortkabine mit großem Frontfenster und Klimaanlage. Sicherheitsverglasung rundum, Dachfenster, motorunabhängige Warmluftheizung und Steuer- und Kontrollelementen für die Kranfunktionen. Die Kabine ist zur Sichtverbesserung nach hinten neigbar. Zur Überwachung der Winden im Oberwagen ist ein Kamerasystem installiert. Während des Transportes ist die Kabine vor den Oberwagen geschwenkt.
<b>Elektrische Anlage</b>	24 V Gleichstrom.
<b>Einscherwinde</b>	Auf Oberwagen angebaut.

### ZUSATZAUSRÜSTUNG

<b>Zylinder am A-Bock</b>	Zur Raupenträger-Selbstmontage.
<b>Zusatzabstützung seitlich</b>	Zum Aufrichten langer Auslegersysteme.
<b>Gegengewichtswagen</b>	Antrieb 4 x 2, max. Gesamtgewicht 200 t.
<b>Quick-connection</b>	Hydraulische Schnellverbindung Unterwagen / Oberwagen zur Reduzierung der Transportgewichte.
<b>Bodenplatten</b>	Optional 1 m und 1,5 m Breite.
<b>Selbstmontage Gegengewicht</b>	Zwei hydraulische Zylinder am Oberwagen.



**TECHNISCHE BESCHREIBUNG**
**AUSLEGERVARIANTEN**

<b>SH:</b>	Hauptausleger: Fußstück 10,5 m, Zwischenstücke 12 m und 6 m (Typ 2721) und Reduzierstück 12 m, Anschlusskopf 1,5 m. Hauptauslegerlängen: 24-84 m.
<b>SH / LH:</b>	Hauptausleger: Fußstück 10,5 m, Zwischenstücke 12 m und 6 m (Typ 2721), Reduzierstück 12 m, verlängert um Zwischenstücke 12 m und 6 m (Typ 2317), Spitze 7,5 m. Hauptauslegerlängen: 42-108 m.
<b>SW:</b>	Hauptausleger: wie SH. Vorneigung 87° bis 65°. Wippbarer Hilfsausleger: Fußstück 4,5 m, Zwischenstücke 12 m und 6 m (Typ 2317), Spitze 7,5 m. Hauptauslegerlängen: 24-72 m. Hilfsauslegerlängen: 24-72 m.
<b>SSL:</b>	Hauptausleger: wie SH. Superlift-Einrichtung. Hauptauslegerlängen: 30-84 m.
<b>SSL / LSL:</b>	Hauptausleger: Fußstück 10,5 m, Zwischenstücke 48 m (Typ 2721), Reduzierstück 12 m, verlängert um Zwischenstücke 12 m und 6 m (Typ 2317), Spitze 7,5 m. Superlift-Einrichtung. Hauptauslegerlängen: 78-126 m.
<b>SWSL:</b>	Hauptausleger: wie SH. Vorneigung 87° bis 45°. Wippbarer Hilfsausleger: wie SW. Superlift-Einrichtung. Hauptauslegerlängen: 36-84 m. Hilfsauslegerlängen: 24-84 m.
<b>+ LF2:</b>	Zusätzlich zu SH, SH/LH, SSL oder SSL/LSL. Starrer Hilfsausleger: Fußstück 6 m, Zwischenstücke 12 m (Typ 1813), Spitze 6 m. Hilfsauslegerlängen: 12, 24, 36 m. Vorneigung: 10° und 30°.
<b>Sicherheitseinrichtungen</b>	Elektronischer Lastmomentbegrenzer, Hubendschalter, Endschalter für Auslegerbewegungen, hydraulische Ausleger-Rückfallsicherungen, Windmesser.

**ZUSATZAUSRÜSTUNG**

<b>Superlift-Einrichtung Standard</b>	Mast 30 m (Typ 2116), Gegengewichtstraverse mit max. 200 t. Superlift-Radien 11, 13, 15 m (9 m ohne Traverse).
<b>Superlift-Einrichtung Variabel</b>	Mast 30 m (Typ 2116), Gegengewichtstraverse mit max. 200 t. Superlift-Radius stufenlos von 9 bis 15 m im Betrieb verstellbar.
<b>Superlift mit Gegengewichtswagen</b>	Mast 30 m (Typ 2116), Gegengewichtstraverse mit max. 200 t. Superlift-Radius stufenlos von 11 bis 15 m im Betrieb verstellbar.
<b>Runner</b>	
<b>Auslegerteile hydraulisch verbolzbar</b>	

## DESCRIPTIF TECHNIQUE

### CHÂSSIS À CHENILLES

	Le châssis à chenilles consiste en trois parties – deux chenilles et la partie centrale. Les chenilles et la partie centrale sont verrouillées hydrauliquement facilitant ainsi le montage et démontage pour diminuer la largeur d'encombrement et le poids de transport.
<b>Partie centrale</b>	Construction mécano-soudée, rigide à la flexion et à la torsion, sous forme de caissons en acier de construction de haute résistance à grains fins.
<b>Chenilles</b>	Trains de chenille : construction mécano-soudée rigide à la flexion, réalisés en acier de construction de haute résistance à grains fins. Les patins des chenilles ainsi que les barbotins sont réalisés en acier coulé de haute résistance, traité par trempe et revenu. Chaque chenille est équipée de 14 galets d'appui dont les surfaces de roulement sont trempées. Graissage centralisé automatique inclus de série.
<b>Entraînement</b>	Les barbotins sont entraînés par un moteur hydraulique de chaque côté muni de réducteurs planétaires, sous bain d'huile, en carter étanche, avec freins d'arrêt à commande par ressorts, desserrés hydrauliquement. Grâce à leur compacité extrême, les réducteurs s'intègrent complètement dans la largeur des chenilles. Chaque chenille permet un mouvement individuel et opposé.
<b>Vérins de montage</b>	Quatre vérins hydrauliques sur la partie centrale (repliable sans excéder la largeur de 3 m) permettant le montage facile des chenilles.

### PARTIE SUPÉRIEURE

<b>Contrepoids</b>	140 t en combinaison avec 40 t de lest central au châssis.
<b>Chevalet</b>	Système de relevage hydraulique pour chevalet en série.
<b>Charpente</b>	Structure mécano-soudée, rigide à la torsion, réalisée en acier de construction de haute résistance à grains fins. Couronne d'orientation à trois rangées de rouleaux servant de jonction entre la partie tournante et le châssis.
<b>Moteur et transmission</b>	Moteur diesel DaimlerChrysler, type OM 501 LA, 260 kW (353 CV) à 2000 1/min, couple 2000 Nm à 1080 1/min. Le moteur satisfait aux règlements EUROMOT 3a, EPA T3 et Carb. Boîte de distribution avec cinq pompes hydrauliques à débit variable du type à pistons axiaux avec système à régulation électronique ainsi que pompes à engrenages.
<b>Tambours</b>	L'équipement standard de la partie tournante comprend deux tambours – treuil no 1 et mécanisme de relevage – ainsi que la préparation pour l'installation ultérieure du treuil no 2. Les tambours sont entraînés par des moteurs hydrauliques munis de réducteurs planétaires, sous bain d'huile, en carter étanche. Tous les tambours sont pourvus de freins à disques multiples à commande par ressorts, et desserrés hydrauliquement. Freinage anti-usure hydraulique pour descendre la charge. Les pattes de câble H 1, 2 et W 1, 2 sont équipées des attaches à jonction rapide. Treuil H 1 (et H 2 en option) est démontable pour diminuer le poids de transport.
<b>Mécanisme d'orientation</b>	Entraîné par deux moteurs hydrauliques avec réducteur planétaire, sous bain d'huile, en carter étanche. Frein d'arrêt à commande par ressorts, desserré hydrauliquement ainsi que freinage anti-usure hydraulique.
<b>Commande</b>	Demag IC-1 : Pilotage électronique de soupapes proportionnels intégré dans un automate programmable avec diagnostic de dysfonctionnement. 2 écrans couleur, commande du C.E.C. par écran tactile. Les vitesses de travail sont réglées sans paliers par la position du levier. Régulation automatique pour une exploitation optimale de la puissance du moteur. Limiteur du zone de fonction et affichage de pression au sol.
<b>Cabine</b>	Cabine confortable avec large pare-brise et climatisation. Vitrage de sécurité, fenêtre de toit, chauffage à air autonome, organes de commande et instruments de contrôle. Cabine inclinable en arrière assurant au grutier une visibilité optimale. Une caméra est installée pour la surveillance des treuils. Pendant le transport, la cabine est basculée à l'avant de la partie tournante.
<b>Installation électrique</b>	24 V courant continu.
<b>Tambour de mouflage</b>	Monté sur la partie tournante.

### EQUIPEMENTS OPTIONNELS

<b>Cylindre hydraulique pour le chevalet</b>	Pour le montage des trains de chenille.
<b>Stabilisateur latéral additionnel</b>	Pour le montage des flèches longues.
<b>Chariot contrepoids</b>	Entraînement 4 x 2, poids total max. 200 t.
<b>Connexion rapide</b>	Connexion rapide hydraulique entre châssis et partie tournante permettant le démontage facile pour réduire le poids de transport.
<b>Patins de chenilles</b>	Largeurs en option : 1 m et 1,5 m.
<b>Automontage du contrepoids</b>	Deux vérins hydrauliques sur partie tournante.

**DESCRIPTIF TECHNIQUE**
**COMBINAISONS DE FLÈCHE**

<b>SH:</b>	Flèche principale: pied 10,5 m, tronçons 12 m et 6 m (type 2721) et tronçon conique 12 m, tête de flèche 1,5 m. Longueurs de flèche principale: 24-84 m.
<b>SH / LH:</b>	Flèche principale: pied 10,5 m, tronçons 12 m et 6 m (type 2721), tronçon conique 12 m, allongée de tronçons 12 m et 6 m (type 2317), tronçon de tête 7,5 m. Longueurs de flèche principale: 42-108 m.
<b>SW:</b>	Flèche principale: idem SH. Inclinaison 87° jusqu'à 65°. Fléchette volée variable: pied 4,5 m, tronçons 12 m et 6 m (type 2317), tronçon de tête 7,5 m. Longueurs de flèche principale: 24-72 m. Longueurs de fléchette: 24-72 m.
<b>SSL:</b>	Flèche principale: idem SH. Équipement Superlift. Longueurs de flèche principale: 30-84 m.
<b>SSL / LSL:</b>	Flèche principale: pied 10,5 m, tronçons 48 m (type 2721), tronçon conique 12 m, allongée de tronçons 12 m et 6 m (type 2317), tronçon de tête 7,5 m. Équipement Superlift. Longueurs de flèche principale: 78-126 m.
<b>SWSL:</b>	Flèche principale: idem SH. Inclinaison 87° jusqu'à 45°. Fléchette volée variable: idem SW. Équipement Superlift. Longueurs de flèche principale: 36-84 m. Longueurs de fléchette: 24-84 m.
<b>+ LF2:</b>	En plus SH, SH/LH, SSL ou SSL/LSL. Fléchette fixe: pied 6 m, tronçons 12 m (type 1813), tronçon de tête 6 m. Longueurs de fléchette: 12, 24, 36 m. Inclinaison 10° et 30°.
<b>Sécurités</b>	Contrôleur d'état de charge électronique, contacteur de fin de course haut, limiteurs de mouvements de la flèche, retenues hydrauliques anti-basculement de la flèche, anémomètre.

**EQUIPEMENTS OPTIONNELS**

<b>Équipement Superlift standard</b>	Mât 30 m (type 2116), panier du contrepoids pour max. 200 t. Rayons du Superlift 11, 13, 15 m (9 m sans panier).
<b>Équipement Superlift variable</b>	Mât 30 m (type 2116), panier du contrepoids pour max. 200 t. Rayon du Superlift variable de 9 à 15 m.
<b>Superlift avec chariot contrepoids</b>	Mât 30 m (type 2116), panier du contrepoids pour max. 200 t. Rayon du Superlift variable de 11 à 15 m.
<b>Runner</b>	
<b>Boulonnement hydraulique des intercalaires</b>	

**TRANSPORT EXAMPLE FOR CC 2200**  
**TRANSPORTBEISPIEL CC 2200**  
**EXEMPLE DE TRANSPORT POUR LA CC 2200**

Load from 47,6 t to 64,3 t  
 Ladung von 47,6 t bis 64,3 t  
 Charge de 47,6 t à 64,3 t

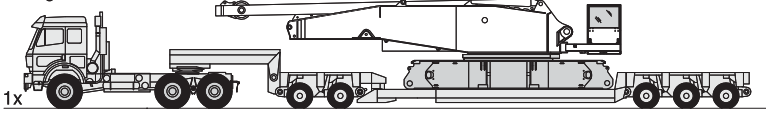

- SL counterweight · SL-Gegengewicht · Contrepoids SL
- Basic machine · Grundgerät · Machine de base
- Boom combination · Auslegerkombination · Combinaison de flèche SWSL 84 + 84 m
- Containers, boxes, etc. · Container, Boxen, etc. · Conteneurs, boîtes, etc.
- Boom combination · Auslegerkombination · Combinaison de flèche LF 36 m
- Low-loader · Tieflader · Semi-remorque

Load approx. 23,4 t  
 Ladung ca. 23,4 t  
 Charge environ 23,4 t

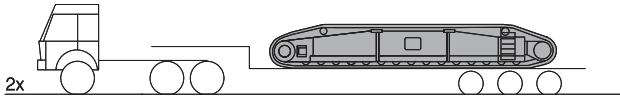

Load max. 24 t  
 Ladung max. 24 t  
 Charge max. 24 t

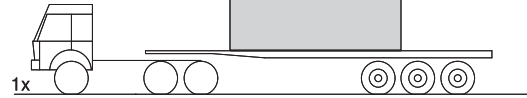

Load 24,4 t  
 Ladung 24,4 t  
 Charge 24,4 t

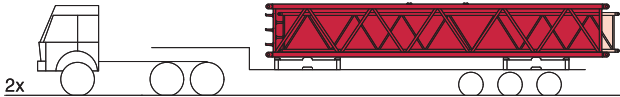

Load 5,35 t  
 Ladung 5,35 t  
 Charge 5,35 t

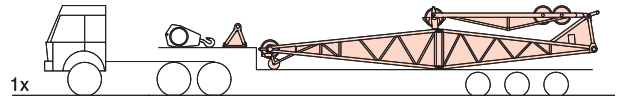

Load 28,2 t  
 Ladung 28,2 t  
 Charge 28,2 t



Load 4,2 t  
 Ladung 4,2 t  
 Charge 4,2 t

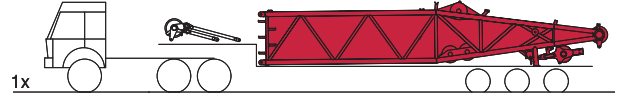

Load 25,1 t  
 Ladung 25,1 t  
 Charge 25,1 t

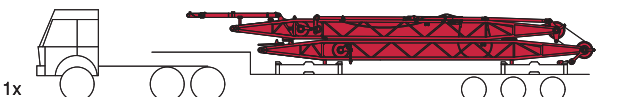

Load 25,1 t  
 Ladung 25,1 t  
 Charge 25,1 t

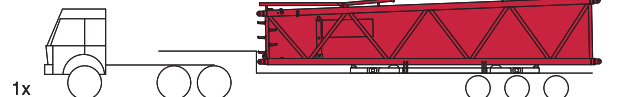

Load 7,1 t  
 Ladung 7,1 t  
 Charge 7,1 t

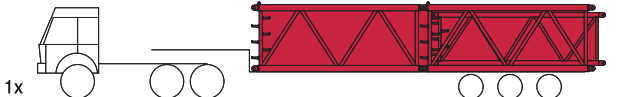

Load 17,9 t  
 Ladung 17,9 t  
 Charge 17,9 t

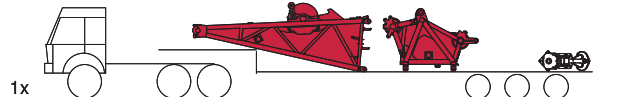

Load 10,2 t  
 Ladung 10,2 t  
 Charge 10,2 t

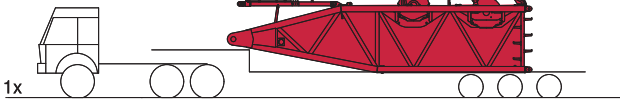

Load 26,7 t  
 Ladung 26,7 t  
 Charge 26,7 t

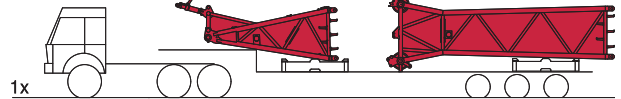

Load 22,3 t  
 Ladung 22,3 t  
 Charge 22,3t

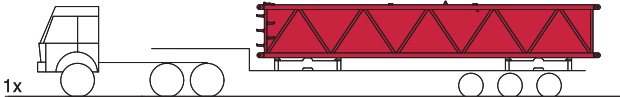

Load 6,2 t  
 Ladung 6,2 t  
 Charge 6,2 t

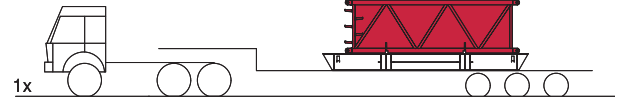



Effective Date: May 2008.

Product specifications and prices are subject to change without notice or obligation. The photographs and/or drawings in this document are for illustrative purposes only. Refer to the appropriate Operator's Manual for instructions on the proper use of this equipment. Failure to follow the appropriate Operator's Manual when using our equipment or to otherwise act irresponsibly may result in serious injury or death. The only warranty applicable to our equipment is the standard written warranty applicable to the particular product and sale and Terex makes no other warranty, express or implied. Products and services listed may be trademarks, service marks or trade-names of Terex Corporation and/or its subsidiaries in the USA and other countries and all rights are reserved. „TEREX“ is a registered trademark of Terex Corporation in the USA and many other countries.

Copyright © 2008 Terex Corporation.

Gültig ab: Mai 2008.

Produktbeschreibungen und Preise können jederzeit und ohne Verpflichtung zur Ankündigung geändert werden. Die in diesem Dokument enthaltenen Fotos und/oder Zeichnungen dienen rein anschaulichen Zwecken. Anweisungen zur ordnungsgemäßen Verwendung dieser Ausrüstung entnehmen Sie bitte dem zugehörigen Betriebshandbuch. Nichtbefolgung des Betriebshandbuchs bei der Verwendung unserer Produkte oder anderweitig fahrlässiges Verhalten kann zu schwerwiegenden Verletzungen oder Tod führen. Für dieses Produkt wird ausschließlich die entsprechende, schriftlich niedergelegte Standardgarantie gewährt. Terex leistet keinerlei darüber hinaus gehende Garantie, weder ausdrücklich noch stillschweigend. Die Bezeichnungen der aufgeführten Produkte und Leistungen sind gegebenenfalls Marken, Servicemarken oder Handelsnamen der Terex Corporation und/oder ihrer Tochtergesellschaften in den USA und anderen Ländern. Alle Rechte vorbehalten. „TEREX“ ist eine eingetragene Marke der Terex Corporation in den USA und vielen anderen Ländern.

Copyright © 2008 Terex Corporation.

Date d'effet : le mai 2008.

Les spécifications et prix des produits sont sujets à modification sans avis ou obligation. Les photographies et/ou dessins contenus dans ce documents sont uniquement pour illustration. Veuillez vous référer à la notice d'utilisation appropriée pour les instructions quant à l'utilisation correcte de cet équipement. Tout manquement au suivi de la notice d'utilisation appropriée lors de l'utilisation de notre équipement ou tout acte autrement irresponsable peut résulter en blessure corporelle sérieuse ou mortelle. La seule garantie applicable à notre équipement est la garantie standard écrite applicable à un produit et à une vente spécifique. Terex n'offre aucune autre garantie, expresse ou explicite. Les produits et services proposés peuvent être des marques de fabrique, des marques de service ou des appellations commerciales de Terex Corporation et/ou ses filiales aux Etats Unis et dans les autres pays, et tous les droits sont réservés. «TEREX» est une marque déposée de Terex Corporation aux Etats Unis et dans de nombreux autres pays.

Copyright © 2008 Terex Corporation.